



Камчатский край
Усть-Камчатский район

ПОСТАНОВЛЕНИЕ
Администрации Усть-Камчатского муниципального района

22.12.2021 № 497
п. Усть-Камчатск

О внесении изменений в
Проект межевания
территории в границах
застроенной территории
кадастрового квартала
41:09:0010114 населенного
пункта п. Усть-Камчатск
Усть-Камчатского сельского
поселения, утвержденный
постановлением
администрации Усть-
Камчатского
муниципального района от
28.11.2019 № 572

В соответствии с Федеральным законом от 06.10.2003 № 131-ФЗ «Об общих принципах организации местного самоуправления в Российской Федерации», статьей 43 Градостроительного кодекса Российской Федерации, Генеральным планом Усть-Камчатского сельского поселения, утвержденным Решением Собрании депутатов Усть-Камчатского сельского поселения от 02.10.2017 № 70-нд, Правилами землепользования и застройки Усть-Камчатского сельского поселения Усть-Камчатского муниципального района Камчатского края, утвержденными Решением Совета народных депутатов Усть-Камчатского муниципального района от 23.10.2019 № 190-нпа, Проектом межевания территории в границах застроенной территории кадастрового квартала 41:09:0010114 населенного пункта п. Усть-Камчатск Усть-Камчатского сельского поселения, утвержденного постановлением администрации Усть-Камчатского муниципального района от 28.11.2019 № 572 (с изменениями от 27.03.2020 № 196, от 25.05.2020 № 295, от 03.12.2020 № 674, от 26.04.2021 № 14, от 12.8.2021 № 333, от 02.11.2021 № 431, от 15.11.2021 № 443), заключением о результатах публичных слушаний от 09.12.2021,

ПОСТАНОВЛЯЕТ:

1. Внести изменения в Проект межевания территории в границах застроенной территории кадастрового квартала 41:09:0010114 населенного пункта п. Усть-Камчатск Усть-Камчатского сельского поселения, утвержденного постановлением администрации Усть-Камчатского муниципального района от 28.11.2019 № 572, изложив приложение к постановлению в редакции согласно приложению к настоящему постановлению.

2. Управлению делами администрации Усть-Камчатского муниципального района – муниципальному казенному учреждению опубликовать настоящее постановление в средствах массовой информации и разместить на официальном сайте Усть-Камчатского муниципального района.

3. Настоящее постановление вступает в силу после дня его официального опубликования.

4. Контроль исполнения настоящего постановления возложить на заместителя Главы администрации Усть-Камчатского муниципального района А.А. Белова.

Глава Усть-Камчатского
муниципального района



В.И. Логинов

Индивидуальный предприниматель Громов Юрий Васильевич

ИНН 410111019075

ОГРИП 319410100003540

ПРОЕКТ МЕЖЕВАНИЯ ТЕРРИТОРИИ

(внесение изменений)

**в границах застроенной территории кадастрового квартала 41:09:0010114
населенного пункта п. Усть-Камчатск Усть-Камчатского сельского поселения.**

Исполнитель



И.П. Громов Ю.В.

г. Петропавловск-Камчатский

2021г.

Состав проекта

1. Основная (утверждаемая) часть проекта межевания территории

1.1. Текстовая часть (Пояснительная записка)

2. Книга 1

2.1 Перечень и сведения о площади образуемых земельных участков в Усть-Камчатск (п. Новый) Усть-Камчатского сельского поселения, о виде разрешенного использования земельных участков, о способе их образования, а также перечень и сведения о площади образуемых земельных участков, которые будут отнесены к территориям общего пользования или имуществу общего пользования, в том числе в отношении которых предполагаются резервирование и (или) изъятие для государственных или муниципальных нужд.

2.2. Координаты характерных точек границ образуемых земельных участков на территории п. Новый Усть-Камчатского сельского поселения.

3. Книга 2

3.1. Перечень и сведения о площади образуемых земельных участков в п. Усть-Камчатск (мкр. Погодный) Усть-Камчатского сельского поселения, о виде разрешенного использования земельных участков, о способе их образования, а также перечень и сведения о площади образуемых земельных участков, которые будут отнесены к территориям общего пользования или имуществу общего пользования, в том числе в отношении которых предполагаются резервирование и (или) изъятие для государственных или муниципальных нужд.

3.2 Координаты характерных точек границ образуемых земельных участков в мкр. Погодный Усть-Камчатского сельского поселения.

4. Материалы по обоснованию проекта межевания территории

4.1. Текстовая часть (Пояснительная записка)

5. Графические материалы

5.1. Чертеж межевания территории М 1:1000:

1) п. Новый Усть-Камчатского сельского поселения.

2) мкр. Погодный Усть-Камчатского сельского поселения.

Приложение к постановлению
администрации Усть-Камчатского
муниципального района
от 22.12.2021 № 497
(с изменениями от 27.03.2020 № 196
от 25.05.2020 № 295, 03.12.2020 № 674,
26.04.2021 № 174, от 12.08.2021 № 333,
от 02.11.2021 № 431, от 15.11.2021 № 443)

«УТВЕРЖДЕНО
постановлением администрации
Усть-Камчатского муниципального района _
от 28.11.2019 № 572»

ПРОЕКТ МЕЖЕВАНИЯ ТЕРРИТОРИИ

в границах застроенной территории кадастрового квартала 41:09:0010114 населенного пункта п. Усть-Камчатск Усть-Камчатского сельского поселения.

1. Основная (утверждаемая) часть проекта межевания территории

1.1. Текстовая часть (Пояснительная записка)

1.1. Настоящий проект межевания территории подготовлен на основании:

- Муниципальный контракт № 16 от 25.06.2021;
- Муниципальный контракт № 08 от 04.03.2021 г.;
- Муниципальный контракт № 38 от 20.10.2020 г.;
- Муниципальный контракт № 50 от 14.02.2020 г.;
- Муниципальный контракт № 0138600001619000061-1 от 28.05.2019 г.;
- Правила землепользования и застройки Усть-Камчатского сельского поселения Усть-Камчатского муниципального района Камчатского края, утвержденными Решением Совета народных депутатов Усть-Камчатского муниципального района от 23.10.2019 № 190-нпа;
- Генеральный план Усть-Камчатского сельского поселения, утвержденный Решением Собрания депутатов Усть-Камчатского сельского поселения от 02.10.2017 № 70-нд;

1.2. При разработке учитывались требования следующих нормативов градостроительного проектирования:

- Градостроительный Кодекс Российской Федерации;
- Земельный Кодекс Российской Федерации;
- Федеральный закон от 06.10.2003 № 131-ФЗ «Об общих принципах организации местного самоуправления в Российской Федерации»;
- СНиП 2.07.01-89* (в части, не противоречащей Градостроительному кодексу РФ);
- Генеральный план Усть-Камчатского сельского поселения;
- Правила землепользования и застройки Усть-Камчатского сельского поселения;
- Приказ Министерства экономического развития РФ от 1 сентября 2014 г. N 540 "Об утверждении классификатора видов разрешенного использования земельных участков".
- Федеральный закон от 24.07.2007 № 221-ФЗ (ред. от 02.08.2019) "О кадастровой деятельности"

1.2. В соответствии с Градостроительным кодексом Российской Федерации настоящий Проект межевания разрабатывается в отношении земельных участков, занятых площадями, улицами, проездами, скверами, и другими объектами (территориями) общего пользования, и земельных участков, на которых расположены многоквартирные дома, а также в отношении занятых зданиями, сооружениями в целях:

- определения местоположения границ образуемых, изменяемых земельных участков и их частей.

- установления, изменения, отмены красных линий в связи с образованием и (или) изменением земельного участка, расположенного в границах территории, применительно к которой не предусматривается осуществление деятельности по комплексному и устойчивому развитию территории.

На свободных территориях предлагается образование земельных участков из земель, находящихся в государственной или муниципальной собственности, в порядке, предусмотренном ст. 11.3. Земельного кодекса РФ, с видом разрешенного использования, который соответствует утвержденным Правилам землепользования и застройки Усть-Камчатского сельского поселения.

Предусмотрено образование земельных участков, которые после образования будут относиться к муниципальной собственности (участки под размещение линейных объектов инженерной инфраструктуры, площадок, проездов и т.д.).

Также в проекте отражена возможность образования земельных участков путем раздела, перераспределения, уточнения земельных участков, учтенных в Едином государственном реестре недвижимости.

Границы формируемых земельных участков устанавливаются с учетом сложившейся застройки, границ земельных участков, поставленных на государственный кадастровый учет к моменту проведения работ, а также с учетом параметров, определенных Генеральным планом Усть-Камчатского сельского поселения, Правилами землепользования и застройки Усть-Камчатского сельского поселения.

Также на территории кадастрового квартала расположены охранные зоны объектов электросетевого и коммунального хозяйства.

Образование земельных участков многоквартирных жилых домов путем перераспределения существующих под такими домами земельными участками и участками государственной собственности производится путем исправления *реестровой* ошибки.

Кадастровые работы по уточнению границ земельных участков производится также путем исправления *реестровой* ошибки.

Реестровая ошибка – это воспроизведенная в ЕГРН ошибка, содержащаяся в межевом плане, техническом плане или акте обследования, возникшая вследствие ошибки, допущенной лицом, выполнившим кадастровые работы, или ошибка, содержащаяся в документах, направленных или представленных в орган регистрации прав иными лицами и (или) органами в порядке информационного взаимодействия.

Исправление данной ошибки происходит в течение 5 рабочих дней следующим образом:

-в соответствии с документами, поступившими в порядке информационного взаимодействия;

-на основании вступившего в законную силу решения суда об исправлении реестровой ошибки;

-по заявлению об учете изменений с приложением документов содержащих новые сведения.

В соответствии с Федеральным законом №218-ФЗ «О государственной регистрации недвижимости» исправление технической и реестровой ошибки осуществляется в случае, если такое исправление не влечет за собой прекращение, возникновение, переход зарегистрированного права на объект недвижимости.

Подлежащие образованию земельные участки категории земель - земли населенных пунктов.

Целевым назначением и разрешенным использованием образуемых земельных участков признаются целевое назначение и разрешенное использование земельных участков, из которых при разделе, объединении, перераспределении или выделе образуются земельные участки, за исключением случаев, установленных федеральными законами (п.3 ст.11.2 ЗК РФ). Т.е. виды

разрешенного использования образуемых земельных участков должны соответствовать сведениям ЕГРН одного из исходных земельных участков.

Действие градостроительного регламента не распространяется на земельные участки, предназначенные для размещения линейных объектов и (или) занятые линейными объектами (п.4 ст.36 ГК РФ). Территория кадастрового квартала 41:09:0010114, в отношении которого проводятся кадастровые работы условно разделена на 2 района: п. Новый (Книга 1) и мкр. Погодный (Книга 2).

**ПРОЕКТ МЕЖЕВАНИЯ ТЕРРИТОРИИ
(внесение изменений)**

**в границах застроенной территории кадастрового квартала 41:09:0010114
населенного пункта п. Усть-Камчатск Усть-Камчатского сельского поселения.**

**п. Новый Усть-Камчатского сельского поселения
(Книга 1)**

2.1. Перечень и сведения о площади образуемых земельных участков в п. Новый Усть-Камчатского сельского поселения, о виде разрешенного использования земельных участков, о способе их образования, а также перечень и сведения о площади образуемых земельных участков, которые будут отнесены к территориям общего пользования или имуществу общего пользования, в том числе в отношении которых предполагаются резервирование и (или) изъятие для государственных или муниципальных нужд.

В п. Новый Усть-Камчатского сельского поселения предусмотрено образование 298 земельных участков из земель государственной собственности, а также 49 земельных участков подлежат уточнению. Характеристики указанных участков представлены в Таблице 1.

Таблица 1

Условный номер	Вид разрешённого использования и способ образования	Площадь, кв.м	Территориальная зона, в которой расположен образуемый земельный участок
Земельные участки, образуемые из земель государственной собственности			
1	Малоэтажная многоквартирная жилая застройка	1064	Ж1
2	Малоэтажная многоквартирная жилая застройка	997	Ж1
3	Малоэтажная многоквартирная жилая застройка	783	Ж1
4	Для ведения личного подсобного хозяйства (приусадебный земельный участок)	415	Ж1
5	Малоэтажная многоквартирная жилая застройка	764	Ж1
6	Малоэтажная многоквартирная жилая застройка	1393	Ж1
7	Малоэтажная многоквартирная жилая застройка	1137	Ж1
8	Малоэтажная многоквартирная жилая застройка	1144	Ж1
9	Малоэтажная многоквартирная жилая застройка	1302	Ж1
10	Для ведения личного подсобного хозяйства (приусадебный земельный участок)	593	Ж1
11	Малоэтажная многоквартирная жилая застройка	1245	Ж1
12	Для ведения личного подсобного хозяйства (приусадебный земельный участок)	414	Ж1
13	Для ведения личного подсобного хозяйства (приусадебный земельный участок)	1150	Ж1
14	Для ведения личного подсобного хозяйства (приусадебный земельный участок)	1661	Ж1
15	Для ведения личного подсобного хозяйства (приусадебный земельный участок)	1434	Ж1
16	Для ведения личного подсобного хозяйства (приусадебный земельный участок)	1136	Ж1
17	Для ведения личного подсобного хозяйства (приусадебный земельный участок)	1287	Ж1
18	Для ведения личного подсобного хозяйства (приусадебный земельный участок)	1340	Ж1
19	Для ведения личного подсобного хозяйства (приусадебный земельный участок)	1340	Ж1
20	Для ведения личного подсобного хозяйства (приусадебный земельный участок)	1337	Ж1
21	Для ведения личного подсобного хозяйства (приусадебный земельный участок)	1071	Ж1
22	Для ведения личного подсобного хозяйства (приусадебный земельный участок)	1625	Ж1
23	Для ведения личного подсобного хозяйства (приусадебный земельный участок)	1760	Ж1
24	Для ведения личного подсобного хозяйства (приусадебный земельный участок)	2000	Ж1
25	Амбулаторно-поликлиническое обслуживание	610	ОД5

26	Хранение автотранспорта	110	Ж1
27	Административные здания организаций, обеспечивающих предоставление коммунальных услуг	3339	ОДК
28	Парки культуры и отдыха	22003	Р
29	Культурное развитие	673	ОДК
30	Для ведения личного подсобного хозяйства (приусадебный земельный участок)	770	Ж1
31	Для ведения личного подсобного хозяйства (приусадебный земельный участок)	782	Ж1
32	Для ведения личного подсобного хозяйства (приусадебный земельный участок)	520	Ж1
33	Для ведения личного подсобного хозяйства (приусадебный земельный участок)	887	Ж1
34	Малоэтажная многоквартирная жилая застройка	837	Ж1
36	Малоэтажная многоквартирная жилая застройка	1915	Ж1
37	Для ведения личного подсобного хозяйства (приусадебный земельный участок)	650	Ж1
38	Хранение автотранспорта	96	Ж1
39	Хранение автотранспорта	41	Ж1
40	Хранение автотранспорта	37	Ж1
41	Хранение автотранспорта	33	Ж1
42	Хранение автотранспорта	30	Ж1
43	Хранение автотранспорта	32	Ж1
44	Хранение автотранспорта	39	Ж1
45	Хранение автотранспорта	39	Ж1
46	Хранение автотранспорта	39	Ж1
47	Малоэтажная многоквартирная жилая застройка	937	Ж1
48	Для ведения личного подсобного хозяйства (приусадебный земельный участок)	575	Ж1
49	Хранение автотранспорта	64	CX2
50	Хранение автотранспорта	44	CX2
51	Хранение автотранспорта	40	CX2
52	Хранение автотранспорта	59	CX2
53	Хранение автотранспорта	54	CX2
54	Хранение автотранспорта	45	CX2
55	Хранение автотранспорта	47	CX2
56	Хранение автотранспорта	50	CX2
58	Хранение автотранспорта	40	CX2
59	Хранение автотранспорта	37	CX2
60	Хранение автотранспорта	31	CX2
61	Хранение автотранспорта	30	CX2
62	Хранение автотранспорта	52	CX2
63	Хранение автотранспорта	34	CX2
65	Хранение автотранспорта	41	CX2
66	Хранение автотранспорта	41	CX2
67	Хранение автотранспорта	38	CX2
68	Хранение автотранспорта	73	CX2
69	Хранение автотранспорта	83	CX2
70	Хранение автотранспорта	55	CX2

71	Хранение автотранспорта	53	CX2
72	Хранение автотранспорта	53	CX2
73	Хранение автотранспорта	52	CX2
74	Хранение автотранспорта	47	CX2
75	Хранение автотранспорта	39	CX2
76	Хранение автотранспорта	44	CX2
77	Хранение автотранспорта	40	CX2
78	Хранение автотранспорта	51	CX2
79	Хранение автотранспорта	48	CX2
80	Хранение автотранспорта	52	CX2
81	Хранение автотранспорта	136	CX2
85	Остановка	34	T1
89	Хранение автотранспорта	132	T1
90	Хранение автотранспорта	98	T1
91	Хранение автотранспорта	73	T1
92	Хранение автотранспорта	70	T1
93	Хранение автотранспорта	67	T1
94	Хранение автотранспорта	67	T1
95	Хранение автотранспорта	62	T1
96	Хранение автотранспорта	71	T1
97	Хранение автотранспорта	89	T1
98	Хранение автотранспорта	104	T1
99	Хранение автотранспорта	78	T1
100	Хранение автотранспорта	50	T1
101	Хранение автотранспорта	32	T1
102	Хранение автотранспорта	36	T1
103	Хранение автотранспорта	60	T1
104	Хранение автотранспорта	58	T1
105	Хранение автотранспорта	55	T1
106	Хранение автотранспорта	54	T1
107	Хранение автотранспорта	50	T1
108	Хранение автотранспорта	50	T1
109	Хранение автотранспорта	54	T1
110	Хранение автотранспорта	54	T1
111	Хранение автотранспорта	51	T1
112	Хранение автотранспорта	49	T1
113	Хранение автотранспорта	64	T1
114	Хранение автотранспорта	53	T1
115	Хранение автотранспорта	34	T1
116	Хранение автотранспорта	48	T1
117	Хранение автотранспорта	35	T1
118	Хранение автотранспорта	45	T1
119	Хранение автотранспорта	38	T1
120	Хранение автотранспорта	39	T1
121	Хранение автотранспорта	30	T1
122	Хранение автотранспорта	41	T1
123	Хранение автотранспорта	48	T1
124	Хранение автотранспорта	42	T1
125	Хранение автотранспорта	47	T1
126	Хранение автотранспорта	58	T1
127	Хранение автотранспорта	70	T1
128	Хранение автотранспорта	34	T1
129	Хранение автотранспорта	35	T1
130	Хранение автотранспорта	32	T1
131	Хранение автотранспорта	72	T1
132	Хранение автотранспорта	30	T1
133	Хранение автотранспорта	36	T1
134	Хранение автотранспорта	41	T1

135	Хранение автотранспорта	37	T1
136	Хранение автотранспорта	41	T1
137	Хранение автотранспорта	45	T1
138	Хранение автотранспорта	59	T1
139	Хранение автотранспорта	74	T1
140	Хранение автотранспорта	74	T1
141	Хранение автотранспорта	74	T1
142	Хранение автотранспорта	74	T1
143	Хранение автотранспорта	51	T1
144	Хранение автотранспорта	75	T1
145	Хранение автотранспорта	94	T1
146	Хранение автотранспорта	93	T1
147	Хранение автотранспорта	93	T1
148	Хранение автотранспорта	78	T1
149	Хранение автотранспорта	78	T1
150	Хранение автотранспорта	86	T1
151	Хранение автотранспорта	94	T1
152	Хранение автотранспорта	74	T1
153	Хранение автотранспорта	73	T1
154	Хранение автотранспорта	83	T1
155	Хранение автотранспорта	51	T1
156	Хранение автотранспорта	87	T1
157	Хранение автотранспорта	83	T1
158	Хранение автотранспорта	143	Ж1
159	Склады	1505	КС
160	Хранение автотранспорта	71	T1
161	Хранение автотранспорта	55	T1
162	Хранение автотранспорта	54	T1
163	Хранение автотранспорта	35	T1
164	Хранение автотранспорта	34	T1
165	Хранение автотранспорта	24	T1
166	Хранение автотранспорта	29	T1
167	Хранение автотранспорта	29	T1
168	Хранение автотранспорта	29	T1
169	Хранение автотранспорта	26	T1
170	Хранение автотранспорта	25	T1
171	Хранение автотранспорта	28	T1
172	Хранение автотранспорта	31	T1
173	Хранение автотранспорта	32	T1
174	Хранение автотранспорта	35	T1
175	Хранение автотранспорта	81	T1
178	Хранение автотранспорта	33	T1
179	Хранение автотранспорта	26	T1
180	Хранение автотранспорта	30	T1
181	Хранение автотранспорта	32	T1
182	Хранение автотранспорта	54	T1
183	Хранение автотранспорта	35	T1
184	Хранение автотранспорта	29	T1
185	Хранение автотранспорта	30	T1
186	Хранение автотранспорта	30	T1
187	Хранение автотранспорта	30	T1
188	Хранение автотранспорта	30	T1
189	Хранение автотранспорта	41	T1
190	Хранение автотранспорта	40	T1
191	Хранение автотранспорта	38	T1
192	Хранение автотранспорта	45	T1
193	Хранение автотранспорта	46	T1
194	Хранение автотранспорта	28	T1

195	Хранение автотранспорта	28	T1
198	Хранение автотранспорта	108	T1
199	Хранение автотранспорта	73	T1
200	Хранение автотранспорта	62	T1
201	Хранение автотранспорта	63	T1
202	Хранение автотранспорта	62	T1
203	Хранение автотранспорта	61	T1
204	Хранение автотранспорта	62	T1
205	Хранение автотранспорта	52	T1
206	Хранение автотранспорта	53	T1
207	Хранение автотранспорта	42	T1
208	Хранение автотранспорта	54	T1
209	Хранение автотранспорта	59	T1
210	Хранение автотранспорта	57	T1
211	Хранение автотранспорта	57	T1
212	Хранение автотранспорта	57	T1
213	Хранение автотранспорта	57	T1
214	Хранение автотранспорта	56	T1
215	Хранение автотранспорта	56	T1
216	Хранение автотранспорта	91	T1
217	Хранение автотранспорта	50	T1
218	Хранение автотранспорта	56	T1
219	Хранение автотранспорта	46	T1
220	Хранение автотранспорта	56	T1
221	Хранение автотранспорта	55	T1
222	Хранение автотранспорта	54	T1
223	Хранение автотранспорта	55	T1
224	Хранение автотранспорта	54	T1
225	Хранение автотранспорта	55	T1
226	Хранение автотранспорта	114	T1
227	Хранение автотранспорта	114	T1
228	Хранение автотранспорта	114	T1
229	Хранение автотранспорта	114	T1
230	Хранение автотранспорта	114	T1
231	Хранение автотранспорта	114	T1
232	Хранение автотранспорта	115	T1
233	Хранение автотранспорта	114	T1
234	Хранение автотранспорта	114	T1
235	Хранение автотранспорта	114	T1
236	Хранение автотранспорта	114	T1
237	Хранение автотранспорта	114	T1
238	Хранение автотранспорта	114	T1
239	Размещение автомобильных дорог	674	
240	Размещение автомобильных дорог	347	
241	Размещение автомобильных дорог	1909	
242	Размещение автомобильных дорог	19019	
243	Размещение автомобильных дорог	8978	
244	Размещение автомобильных дорог	4133	
245	Размещение автомобильных дорог	26134	
246	Для ведения личного подсобного хозяйства (приусадебный земельный участок)	488	Ж1
247	Для ведения личного подсобного хозяйства (приусадебный земельный участок)	495	Ж1
248	Для ведения личного подсобного хозяйства (приусадебный земельный участок)	460	Ж1
249	Для ведения личного подсобного хозяйства (приусадебный земельный участок)	532	Ж1
250	Для ведения личного подсобного хозяйства (приусадебный земельный участок)	508	Ж1

251	Для ведения личного подсобного хозяйства (приусадебный земельный участок)	458	Ж1
252	Для ведения личного подсобного хозяйства (приусадебный земельный участок)	375	Ж1
253	Для ведения личного подсобного хозяйства (приусадебный земельный участок)	415	Ж1
254	Для ведения личного подсобного хозяйства (приусадебный земельный участок)	387	Ж1
255	Для ведения личного подсобного хозяйства (приусадебный земельный участок)	707	Ж1
256	Для ведения личного подсобного хозяйства (приусадебный земельный участок)	793	Ж1
258	Для ведения личного подсобного хозяйства (приусадебный земельный участок)	522	Ж1
259	Ведение садоводства	208	СХ2
260	Малоэтажная многоквартирная жилая застройка	1000	Ж1
261	Для ведения личного подсобного хозяйства (приусадебный земельный участок)	895	Ж1
262	Для ведения личного подсобного хозяйства (приусадебный земельный участок)	804	Ж1
263	Для ведения личного подсобного хозяйства (приусадебный земельный участок)	434	Ж1
264	Хранение автотранспорта	91	Ж1
265	Для индивидуального жилищного строительства	1189	Ж1
266	Хранение автотранспорта	94	Ж1
267	Хранение автотранспорта	96	Ж1
268	Для ведения личного подсобного хозяйства (приусадебный земельный участок)	666	Ж1
269	Хранение автотранспорта	95	Ж1
270	Хранение автотранспорта	91	Ж1
271	Хранение автотранспорта	92	Ж1
272	Размещение автомобильных дорог	11839	
273	Размещение автомобильных дорог	1237	
274	Размещение автомобильных дорог	583	
276	Размещение автомобильных дорог	4573	
277	Размещение автомобильных дорог	1746	
278	Размещение автомобильных дорог	2318	
279	Хранение автотранспорта	140	Ж1
280	Малоэтажная многоквартирная жилая застройка	1027	Ж1
281	Хранение автотранспорта	38	T1
282	Хранение автотранспорта	38	T1
283	Хранение автотранспорта	38	T1
284	Хранение автотранспорта	84	T1
285	Хранение автотранспорта	88	T1
286	Хранение автотранспорта	47	T1
287	Хранение автотранспорта	47	T1

288	Хранение автотранспорта	44	T1
289	Хранение автотранспорта	38	T1
290	Хранение автотранспорта	53	T1
291	Размещение автомобильных дорог	3857	
292	Ведение садоводства	885	CX2
293	Коммунальное обслуживание	1034	КС
294	Склады	680	КС
295	Малоэтажная многоквартирная жилая застройка	736	Ж1
296	Хранение автотранспорта	139	CX2
297	Парки культуры и отдыха	2617	P
Земельные участки, подлежащие уточнению			
41:09:0010114:45	ТП-18	90	КС
41:09:0010114:70	для эксплуатации Здания СЭС, Здания ОПД и гаража*	925	ОДК
41:09:0010114:78	под индивидуальный жилой дом ихозпостройки*	420	Ж1
41:09:0010114:79	под индивидуальный жилой дом ихозпостройки*	380	Ж1
41:09:0010114:80	под индивидуальный жилой дом ихозпостройки*	403	Ж1
41:09:0010114:81	под индивидуальный жилой дом ихозпостройки*	476	Ж1
41:09:0010114:82	жилой дом*	430	Ж1
41:09:0010114:83	под индивидуальный жилой дом ихозпостройки*	554	Ж1
41:09:0010114:193	под индивидуальный жилой дом ихозпостройки*	493	Ж1
41:09:0010114:71	под индивидуальный жилой дом ихозпостройки*	463	Ж1
41:09:0010114:72	жилой дом*	477	Ж1
41:09:0010114:84	под индивидуальный жилой дом ихозпостройки*	699	Ж1
41:09:0010114:73	индивидуальный жилой дом ихозпостройки*	466	Ж1
41:09:0010114:74	под индивидуальный жилой дом ихозпостройки*	435	Ж1
41:09:0010114:75	жилой дом*	482	Ж1
41:09:0010114:76	жилой дом*	481	Ж1
41:09:0010114:77	под индивидуальный жилой дом ихозпостройки*	690	Ж1
41:09:0010114:85	жилой дом*	538	Ж1
41:09:0010114:86	Под индивидуальный жилой дом ихозпостройки*	1313	Ж1
41:09:0010114:132	для ведения индивидуального дачного хозяйства*	1051	CX2
41:09:0010114:147	для ведения индивидуального садоводства и огородничества*	1215	CX2
41:09:0010114:29	под индивидуальный жилой дом ихозпостройки*	1200	Ж1
41:09:0010114:27	под индивидуальный жилой дом ихозпостройки*	1327	Ж1
41:09:0010114:28	под административное здание-офис, для иного использования*	1041	Ж1
41:09:0010114:30	для ведения личного подсобного хозяйства*	1217	CX2
41:09:0010114:39	для ведения личного подсобного хозяйства*	909	CX2
41:09:0010114:41	под автомобильный гараж*	519	КС
41:09:0010114:46	под здание котельной № 7*	6509	КС
41:09:0010114:90	под здание лечебного корпуса*	10203	ОДК
41:09:0010114:52	для эксплуатации торгового павильона*	156	ОДК
41:09:0010114:53	здание управления*	1040	ОДК
41:09:0010114:160	индивидуальные жилые дома*	513	Ж1
41:09:0010114:99	для производственных нужд*	853	ОДК
41:09:0010114:111	жилой дом*	1122	Ж1
41:09:0010114:114	под индивидуальный жилой дом ихозпостройки*	644	Ж1
41:09:0010114:115	для ведения личного подсобного хозяйства*	1180	CX2
41:09:0010114:117	для ведения личного подсобного хозяйства*	1177	CX2
41:09:0010114:118	для ведения личного подсобного хозяйства*	111	CX2
41:09:0010114:94	под здание магазина "Мисс"*	634	ОДК
41:09:0010114:205	для установки и эксплуатации торгового павильона*	225	ОД1
41:09:0010114:125	под административное здание налоговой инспекции*	1743	ОДК
41:09:0010114:121	под индивидуальный жилой дом ихозпостройки*	619	Ж1
41:09:0010114:64	для производственных нужд, гараж*	4933	КС
41:09:0010114:68	для производственных нужд, склад № 1*	2100	P
41:09:0010114:69	для производственных нужд, хлебопекарня и кондитерский цех*	4622	ОДК
41:09:0010114:97	для эксплуатации здания дизельной АТС*	290	Ж1
41:09:0010114:201	для эксплуатации жилого дома*	1203	Ж1

41:09:0010114:63	под здание бани *	1603	КС
41:09:0010114:32	для ведения личного подсобного хозяйства*	910	СХ2
41:09:0010114:202	для использования в целях эксплуатации Административного здания	1709	ОДК

*Вид разрешенного использования соответствует сведениям ЕГРН исходного земельного участка

2.2. Координаты характерных точек границ образуемых земельных участков в п. Новый Усть-Камчатского сельского поселения

Таблица 2

Земельный участок с условным номером 1		
№ точки	Х (м)	У (м)
1	926242,34	1651389,57
2	926246,22	1651408,14
3	926248,87	1651407,59
4	926251,46	1651423,06
5	926223,89	1651428,72
6	926223,86	1651428,25
7	926222,86	1651428,35
8	926222,90	1651428,92
9	926220,77	1651429,27
10	926213,8	1651394,81
11	926225,73	1651393,23
12	926225,53	1651392,05
13	926240,23	1651388,92
1	926242,34	1651389,57
Земельный участок с условным номером 2		
№ точки	Х	У
1	926268,06	1651514,52
2	926269,58	1651522,48
3	926271,34	1651522,1
4	926272,99	1651529,14
5	926273,18	1651530,12
6	926276,52	1651544,69
7	926244,85	1651550,76
8	926242,82	1651551,15
9	926240,22	1651537,89
10	926241,15	1651537,02
11	926241,00	1651534,86
12	926241,18	1651533,53
13	926240,3	1651529,59
14	926238,76	1651521,81
15	926241,58	1651520,52
16	926242,58	1651520,45
1	926268,06	1651514,52
Земельный участок с условным номером 3		
№ точки	Х	У
1	926220,77	1651429,27
2	926223,89	1651444,51
3	926227,03	1651459,93

4	926202,11	1651464,49
5	926201,88	1651463,52
6	926201,50	1651463,61
7	926196,41	1651434,52
8	926220,77	1651429,27
1	926220,77	1651429,27
Земельный участок с условным номером 4		
№ точки	X	Y
1	926242,82	1651551,15
2	926244,85	1651550,76
3	926248,41	1651566,80
4	926223,39	1651572,04
5	926220,45	1651557,81
6	926220,22	1651556,84
7	926220,15	1651556,57
8	926225,78	1651555,19
9	926226,88	1651554,53
10	926242,82	1651551,15
Земельный участок с условным номером 5		
№ точки	X	Y
1	926229,68	1651601,32
2	926226,59	1651587,26
3	926251,87	1651582,29
4	926254,83	1651595,50
5	926258,20	1651611,39
6	926233,24	1651616,73
1	926229,68	1651601,32
Земельный участок с условным номером 6		
№ точки	X	Y
1	926177,78	1651401,94
2	926186,66	1651437,42
3	926148,98	1651444,95
4	926147,23	1651436,43
5	926141,6	1651408,93
6	926173,44	1651401,87
7	926173,68	1651403,05
1	926177,78	1651401,94
Земельный участок с условным номером 7		
№ точки	X	Y
1	926186,66	1651437,42
2	926191,86	1651466,39
3	926191,41	1651466,49
4	926191,59	1651467,18
5	926156,11	1651474,58
6	926148,98	1651444,95
1	926186,66	1651437,42
Земельный участок с условным номером 8		
№ точки	X	Y

1	926191,59	1651467,18
2	926191,67	1651467,46
3	926192,04	1651467,37
4	926198,45	1651497,62
5	926156,87	1651505,10
6	926156,50	1651502,36
7	926161,51	1651501,47
8	926157,32	1651480,59
9	926156,11	1651474,58
1	926191,59	1651467,18
Вкрапленный земельный участок		
№ точки	X	Y
1	926 192,22	1 651 496,15
2	926 192,45	1 651 497,12
3	926 191,47	1 651 497,35
4	926 191,24	1 651 496,39
1	926 192,22	1 651 496,15
Земельный участок с условным номером 9		
№ точки	X	Y
1	926204,27	1651528,16
2	926210,65	1651558,25
3	926178,27	1651563,13
4	926173,73	1651563,81
5	926171,03	1651551,45
6	926157,22	1651553,51
7	926155,97	1651542,65
8	926159,47	1651541,81
9	926158,99	1651537,71
10	926172,43	1651535,58
11	926172,28	1651534,35
1	926204,27	1651528,16
Земельный участок с условным номером 10		
№ точки	X	Y
1	926226,24	1651633,53
2	926229,22	1651649,87
3	926194,62	1651657,36
4	926191,87	1651640,51
1	926226,24	1651633,53
Земельный участок с условным номером 11		
№ точки	X	Y
1	926229,22	1651649,87
2	926235,81	1651679,82
3	926232,37	1651684,14
4	926199,96	1651691,62
5	926194,62	1651657,36
1	926229,22	1651649,87
Земельный участок с условным номером 12		
№ точки	X	Y
1	926 141,60	1 651 408,93

2	926 147,23	1 651 436,43
3	926 132,27	1 651 438,81
4	926 127,13	1 651 412,12
1	926 141,60	1 651 408,93
Земельный участок с условным номером 13		
№ точки	X	Y
1	926 147,23	1 651 436,43
2	926 148,98	1 651 444,95
3	926 156,11	1 651 474,58
4	926 157,32	1 651 480,59
5	926 153,57	1 651 481,36
6	926 154,94	1 651 488,35
7	926 150,08	1 651 489,28
8	926 150,86	1 651 494,17
9	926 146,37	1 651 494,98
10	926 144,76	1 651 485,30
11	926 134,15	1 651 487,30
12	926 130,85	1 651 467,35
13	926 126,03	1 651 440,72
14	926 125,82	1 651 439,79
15	926 132,27	1 651 438,81
1	926 147,23	1 651 436,43
Земельный участок с условным номером 14		
№ точки	X	Y
1	926306,49	1651694,43
2	926309,85	1651710,68
3	926310,03	1651711,66
4	926313,24	1651727,11
5	926278,44	1651733,57
6	926272,58	1651701,08
1	926306,49	1651694,43
Земельный участок с условным номером 15		
№ точки	X	Y
1	926313,24	1651727,11
2	926321,26	1651766,33
3	926285,47	1651772,84
4	926278,44	1651733,57
1	926313,24	1651727,11
Земельный участок с условным номером 16		
№ точки	X	Y
1	926321,26	1651766,33
2	926327,29	1651796,45
3	926295,14	1651802,77
4	926291,01	1651803,61
5	926285,47	1651772,84
1	926321,26	1651766,33
Земельный участок с условным номером 17		
№ точки	X	Y
1	926338,63	1651853,79
2	926346,47	1651892,09

3	926313,66	1651898,47
4	926307,58	1651865,76
5	926306,52	1651860,54
6	926324,5	1651856,63
7	926334,33	1651854,71
1	926338,63	1651853,79
Земельный участок с условным номером 18		
№ точки	X	Y
1	926346,47	1651892,09
2	926352,52	1651921,08
3	926352,70	1651922,06
4	926354,45	1651931,1
5	926321,23	1651937,59
6	926317,86	1651920,10
7	926313,66	1651898,47
1	926346,47	1651892,09
Земельный участок с условным номером 19		
№ точки	X	Y
1	926354,51	1651931,08
2	926361,98	1651967,00
3	926359,10	1651970,77
4	926328,66	1651976,02
5	926321,23	1651937,59
1	926354,51	1651931,08
Земельный участок с условным номером 20		
№ точки	X	Y
1	926278,44	1651733,57
2	926285,47	1651772,84
3	926252,16	1651779,04
4	926245,50	1651740,04
5	926255,84	1651738,19
1	926278,44	1651733,57
Земельный участок с условным номером 21		
№ точки	X	Y
1	926285,47	1651772,84
2	926291,01	1651803,61
3	926257,74	1651810,37
4	926255,05	1651795,65
5	926252,16	1651779,04
1	926285,47	1651772,84
Земельный участок с условным номером 22		
№ точки	X	Y
1	926299,23	1651824,63
2	926306,52	1651860,54
3	926307,58	1651865,76
4	926284,35	1651871,08
5	926279,01	1651872,45
6	926270,78	1651874,38
7	926261,25	1651832,42
1	926299,23	1651824,63

Вкрапленный участок		
1	926266,34	1651837,84
2	926266,70	1651838,77
3	926265,74	1651839,12
4	926265,40	1651838,18
1	926266,34	1651837,84
Вкрапленный участок		
1	926294,92	1651828,56
2	926295,29	1651829,50
3	926294,32	1651829,84
4	926293,98	1651828,90
1	926294,92	1651828,56
Земельный участок с условным номером 23		
№ точки	X	Y
1	926308,63	1651871,44
2	926313,66	1651898,47
3	926317,86	1651920,10
4	926282,63	1651926,66
5	926271,98	1651879,65
6	926280,38	1651877,78
7	926285,72	1651876,41
1	926308,63	1651871,44
Земельный участок с условным номером 24		
№ точки	X	Y
1	926317,86	1651920,10
2	926321,23	1651937,59
3	926328,66	1651976,02
4	926295,33	1651981,90
5	926290,21	1651967,38
6	926290,04	1651959,24
7	926282,63	1651926,66
1	926317,86	1651920,10
Земельный участок с условным номером 25		
№ точки	X	Y
1	926 135,02	1 651 718,89
2	926 143,28	1 651 758,00
3	926 128,04	1 651 760,84
4	926 120,17	1 651 722,07
1	926 135,02	1 651 718,89
Земельный участок с условным номером 26		
№ точки	X	Y
1	926 204,25	1 651 972,61
2	926 206,84	1 651 983,42
3	926 197,08	1 651 985,53
4	926 194,60	1 651 974,80
1	926 204,25	1 651 972,61
Земельный участок с условным номером 27		
№ точки	X	Y
1	926 404,20	1 651 872,32

2	926 416,05	1 651 939,37
3	926 369,80	1 651 946,93
4	926 355,73	1 651 876,11
1	926 404,20	1 651 872,32
Земельный участок с условным номером 28		
№ точки	X	Y
1	926 371,77	1 652 034,57
2	926 375,19	1 652 040,52
3	926 387,74	1 652 137,34
4	926 387,42	1 652 141,47
5	926 385,54	1 652 145,91
6	926 383,36	1 652 149,08
7	926 379,67	1 652 151,49
8	926 225,01	1 652 188,16
9	926 213,98	1 652 190,22
10	926 203,96	1 652 180,18
11	926 191,37	1 652 182,19
12	926 188,42	1 652 178,18
13	926 184,36	1 652 157,76
14	926 209,20	1 652 152,50
15	926 193,77	1 652 076,27
16	926 234,45	1 652 068,33
17	926 233,93	1 652 065,85
18	926 238,30	1 652 064,97
19	926 237,95	1 652 063,07
20	926 254,08	1 652 060,29
21	926 280,15	1 652 054,56
22	926 309,93	1 652 044,15
23	926 369,00	1 652 034,74
1	926 371,77	1 652 034,57
Земельный участок с условным номером 29		
№ точки	X	Y
1	926441,29	1652258,58
2	926451,21	1652300,30
3	926435,75	1652303,97
4	926426,16	1652262,55
1	926441,29	1652258,58
Земельный участок с условным номером 30		
№ точки	X	Y
1	926344,34	1652374,58
2	926311,04	1652382,49
3	926315,99	1652404,09
4	926349,62	1652396,62
1	926344,34	1652374,58
Земельный участок с условным номером 31		
№ точки	X	Y
1	926349,62	1652396,62
2	926354,77	1652418,10
3	926338,02	1652422,34
4	926321,12	1652426,67

5	926315,99	1652404,09
1	926349,62	1652396,62
Земельный участок с условным номером 32		
№ точки	X	Y
1	926354,77	1652418,10
2	926361,74	1652447,18
3	926344,98	1652451,64
4	926338,02	1652422,34
1	926354,77	1652418,10
Земельный участок с условным номером 33		
№ точки	X	Y
1	926362,34	1652449,66
2	926368,38	1652474,86
3	926333,90	1652482,63
4	926328,73	1652458,48
1	926362,34	1652449,66
Земельный участок с условным номером 34		
№ точки	X	Y
1	926372,77	1652478,50
2	926377,47	1652499,65
3	926339,11	1652508,30
4	926334,96	1652487,57
1	926372,77	1652478,50
Земельный участок с условным номером 36		
№ точки	X	Y
1	926580,20	1652651,66
2	926587,37	1652682,10
3	926533,50	1652695,05
4	926524,53	1652659,03
5	926541,93	1652654,52
6	926561,75	1652655,59
1	926580,20	1652651,66
Земельный участок с условным номером 37		
№ точки	X	Y
1	926 525,37	1 652 755,90
2	926 528,53	1 652 771,73
3	926 489,74	1 652 779,89
4	926 486,72	1 652 763,35
1	926 525,37	1 652 755,90
Земельный участок с условным номером 38		
№ точки	X	Y
1	926309,56	1652361,87
2	926304,48	1652363,19
3	926303,78	1652364,16
4	926303,82	1652365,32
5	926306,75	1652378,12
6	926309,86	1652377,37
7	926313,06	1652376,61
1	926309,56	1652361,87

Земельный участок с условным номером 39		
№ точки	X	Y
1	926 536,93	1 652 800,77
2	926 538,27	1 652 809,01
3	926 533,54	1 652 809,97
4	926 532,05	1 652 801,74
1	926 536,93	1 652 800,77
Земельный участок с условным номером 40		
№ точки	X	Y
1	926 532,05	1 652 801,74
2	926 533,54	1 652 809,97
3	926 529,28	1 652 810,82
4	926 527,66	1 652 802,62
1	926 532,05	1 652 801,74
Земельный участок с условным номером 41		
№ точки	X	Y
1	926527,66	1652802,62
2	926529,28	1652810,82
3	926525,77	1652811,63
4	926524,13	1652803,36
1	926527,66	1652802,62
Земельный участок с условным номером 42		
№ точки	X	Y
1	926524,13	1652803,36
2	926525,77	1652811,63
3	926522,24	1652812,38
4	926520,62	1652804,09
1	926524,13	1652803,36
Земельный участок с условным номером 43		
№ точки	X	Y
1	926520,62	1652804,09
2	926522,24	1652812,38
3	926518,71	1652813,02
4	926517,13	1652804,92
1	926520,62	1652804,09
Земельный участок с условным номером 44		
№ точки	X	Y
1	926 517,13	1 652 804,92
2	926 518,71	1 652 813,02
3	926 514,11	1 652 814,13
4	926 512,44	1 652 806,13
1	926 517,13	1 652 804,92
Земельный участок с условным номером 45		
№ точки	X	Y
1	926 512,44	1 652 806,13
2	926 514,11	1 652 814,13
3	926 509,38	1 652 815,07
4	926 507,80	1 652 807,17
1	926 512,44	1 652 806,13

Земельный участок с условным номером 46		
№ точки	X	Y
1	926 507,80	1 652 807,17
2	926 509,38	1 652 815,07
3	926 504,59	1 652 815,96
4	926 503,14	1 652 808,14
1	926 507,80	1 652 807,17
Земельный участок с условным номером 47		
№ точки	X	Y
1	926465,71	1652759,75
2	926466,47	1652762,19
3	926466,64	1652763,18
4	926471,64	1652786,97
5	926440,71	1652794,94
6	926437,80	1652785,08
7	926435,29	1652776,06
8	926433,06	1652766,90
1	926465,71	1652759,75
Земельный участок с условным номером 48		
№ точки	X	Y
1	926344,98	1652451,64
2	926328,09	1652455,53
3	926334,96	1652487,57
4	926352,35	1652483,37
1	926344,98	1652451,64
Земельный участок с условным номером 49		
№ точки	X	Y
1	926573,06	1652918,78
2	926573,66	1652921,38
3	926575,04	1652929,86
4	926569,41	1652930,83
5	926567,66	1652919,65
1	926573,06	1652918,78
Земельный участок с условным номером 50		
№ точки	X	Y
1	926567,65	1652919,65
2	926569,41	1652930,83
3	926565,64	1652931,50
4	926563,71	1652920,28
1	926567,65	1652919,65
Земельный участок с условным номером 51		
№ точки	X	Y
1	926562,41	1652920,49
2	926564,05	1652931,77
3	926560,57	1652932,38
4	926558,90	1652921,06
1	926562,41	1652920,49
Земельный участок с условным номером 52		
№ точки	X	Y
1	926558,90	1652921,06

2	926560,57	1652932,38
3	926555,32	1652933,29
4	926553,96	1652921,85
1	926558,90	1652921,06
Земельный участок с условным номером 53		
№ точки	X	Y
1	926553,96	1652921,85
2	926555,32	1652933,29
3	926550,57	1652934,11
4	926549,48	1652922,51
1	926553,96	1652921,85
Земельный участок с условным номером 54		
№ точки	X	Y
1	926549,48	1652922,51
2	926550,57	1652934,11
3	926549,58	1652934,30
4	926546,74	1652934,25
5	926545,42	1652923,20
1	926549,48	1652922,51
Земельный участок с условным номером 55		
№ точки	X	Y
1	926545,42	1652923,20
2	926546,74	1652934,25
3	926542,12	1652934,22
4	926541,30	1652923,82
1	926545,42	1652923,20
Земельный участок с условным номером 56		
№ точки	X	Y
1	926541,30	1652923,82
2	926542,12	1652934,22
3	926537,07	1652934,20
4	926536,34	1652924,59
1	926541,30	1652923,82
Земельный участок с условным номером 58		
№ точки	X	Y
1	926531,04	1652925,42
2	926531,61	1652934,25
3	926527,17	1652934,79
4	926526,50	1652926,12
1	926531,04	1652925,42
Земельный участок с условным номером 59		
№ точки	X	Y
1	926526,50	1652926,12
2	926527,17	1652934,79
3	926522,97	1652935,31
4	926522,17	1652926,65
1	926526,50	1652926,12
Земельный участок с условным номером 60		
№ точки	X	Y
1	926522,17	1652926,65

2	926522,97	1652935,31
3	926519,40	1652935,74
4	926518,73	1652927,10
1	926522,17	1652926,65
Земельный участок с условным номером 61		
№ точки	X	Y
1	926518,73	1652927,10
2	926519,40	1652935,74
3	926515,94	1652936,16
4	926515,48	1652930,08
5	926515,31	1652927,49
1	926518,73	1652927,1
Земельный участок с условным номером 62		
№ точки	X	Y
1	926 491,33	1 652 931,60
2	926 492,03	1 652 934,77
3	926 493,77	1 652 942,69
4	926 489,77	1 652 943,60
5	926 489,07	1 652 943,79
6	926 487,11	1 652 932,25
1	926 491,33	1 652 931,60
Земельный участок с условным номером 63		
№ точки	X	Y
1	926 487,11	1 652 932,25
2	926 489,07	1 652 943,79
3	926 486,45	1 652 944,68
4	926 484,20	1 652 932,73
1	926 487,11	1 652 932,25
Земельный участок с условным номером 65		
№ точки	X	Y
1	926 480,80	1 652 933,24
2	926 483,01	1 652 944,92
3	926 479,76	1 652 945,20
4	926 479,65	1 652 944,51
5	926 479,57	1 652 944,53
6	926 477,13	1 652 933,81
1	926 480,80	1 652 933,24
Земельный участок с условным номером 66		
№ точки	X	Y
1	926 477,13	1 652 933,81
2	926 479,57	1 652 944,53
3	926 476,35	1 652 945,33
4	926 476,04	1 652 944,69
5	926 475,84	1 652 944,75
6	926 473,55	1 652 934,36
1	926 477,13	1 652 933,81
Земельный участок с условным номером 67		
№ точки	X	Y
1	926 473,55	1 652 934,36
2	926 475,84	1 652 944,75

3	926 473,08	1 652 945,63
4	926 469,58	1 652 934,92
1	926 473,55	1 652 934,36
Земельный участок с условным номером 68		
№ точки	X	Y
1	926 443,26	1 652 939,32
2	926 446,86	1 652 951,12
3	926 440,55	1 652 952,57
4	926 438,00	1 652 940,51
1	926 443,26	1 652 939,32
Земельный участок с условным номером 69		
№ точки	X	Y
1	926 438,00	1 652 940,51
2	926 440,55	1 652 952,57
3	926 433,95	1 652 954,08
4	926 440,55	1 652 952,57
1	926 438,00	1 652 940,51
Земельный участок с условным номером 70		
№ точки	X	Y
1	926 431,42	1 652 941,97
2	926 433,95	1 652 954,08
3	926 429,74	1 652 955,04
4	926 427,00	1 652 942,96
1	926 431,42	1 652 941,97
Земельный участок с условным номером 71		
№ точки	X	Y
1	926 427,00	1 652 942,96
2	926 429,74	1 652 955,04
3	926 425,52	1 652 956,00
4	926 422,87	1 652 943,88
1	926 427,00	1 652 942,96
Земельный участок с условным номером 72		
№ точки	X	Y
1	926 422,87	1 652 943,88
2	926 425,52	1 652 956,00
3	926 421,42	1 652 956,94
4	926 418,61	1 652 944,83
1	926 422,87	1 652 943,88
Земельный участок с условным номером 73		
№ точки	X	Y
1	926 418,61	1 652 944,83
2	926 421,42	1 652 956,94
3	926 417,19	1 652 957,91
4	926 414,66	1 652 945,71
1	926 418,61	1 652 944,83
Земельный участок с условным номером 74		
№ точки	X	Y
1	926 414,66	1 652 945,71

2	926 417,19	1 652 957,91
3	926 413,43	1 652 958,76
4	926 411,01	1 652 946,52
1	926 414,66	1 652 945,71
Земельный участок с условным номером 75		
№ точки	X	Y
1	926 411,01	1 652 946,52
2	926 413,43	1 652 958,76
3	926 410,43	1 652 959,45
4	926 407,96	1 652 947,20
1	926 411,01	1 652 946,52
Земельный участок с условным номером 76		
№ точки	X	Y
1	926 407,96	1 652 947,20
2	926 410,43	1 652 959,45
3	926 407,02	1 652 960,23
4	926 404,55	1 652 947,96
1	926 407,96	1 652 947,20
Земельный участок с условным номером 77		
№ точки	X	Y
1	926 404,55	1 652 947,96
2	926 407,02	1 652 960,23
3	926 403,92	1 652 960,94
4	926 401,44	1 652 948,66
1	926 404,55	1 652 947,96
Земельный участок с условным номером 78		
№ точки	X	Y
1	926 401,44	1 652 948,66
2	926 403,92	1 652 960,94
3	926 399,96	1 652 961,84
4	926 397,50	1 652 949,54
1	926 401,44	1 652 948,66
Земельный участок с условным номером 79		
№ точки	X	Y
1	926 397,50	1 652 949,54
2	926 399,96	1 652 961,84
3	926 396,28	1 652 962,68
4	926 393,77	1 652 950,37
1	926 397,50	1 652 949,54
Земельный участок с условным номером 80		
№ точки	X	Y
1	926 393,77	1 652 950,37
2	926 396,28	1 652 962,68
3	926 392,26	1 652 963,60
4	926 389,69	1 652 951,28
1	926 393,77	1 652 950,37
Земельный участок с условным номером 81		
№ точки	X	Y
1	926 389,69	1 652 951,28

2	926 392,26	1 652 963,60
3	926 384,30	1 652 965,42
4	926 381,84	1 652 966,01
5	926 379,11	1 652 953,64
1	926 389,69	1 652 951,28
Земельный участок с условным номером 85		
№ точки	X	Y
1	926253,97	1652525,26
2	926255,81	1652532,77
3	926251,45	1652533,66
4	926250,74	1652530,83
5	926249,75	1652526,35
1	926253,97	1652525,26
Земельный участок с условным номером 89		
№ точки	X	Y
1	926 136,40	1 652 554,09
2	926 138,73	1 652 567,71
3	926 129,16	1 652 569,15
4	926 127,04	1 652 555,69
1	926 136,40	1 652 554,09
Земельный участок с условным номером 90		
№ точки	X	Y
1	926 127,04	1 652 555,69
2	926 129,16	1 652 569,15
3	926 121,95	1 652 570,24
4	926 119,93	1 652 556,91
1	926 127,04	1 652 555,69
Земельный участок с условным номером 91		
№ точки	X	Y
1	926 119,93	1 652 556,91
2	926 121,95	1 652 570,24
3	926 116,67	1 652 571,04
4	926 114,48	1 652 557,84
1	926 119,93	1 652 556,91
Земельный участок с условным номером 92		
№ точки	X	Y
1	926 114,48	1 652 557,84
2	926 116,67	1 652 571,04
3	926 111,50	1 652 571,82
4	926 109,26	1 652 558,73
1	926 114,48	1 652 557,84
Земельный участок с условным номером 93		
№ точки	X	Y
1	926 109,26	1 652 558,73
2	926 111,50	1 652 571,82
3	926 106,54	1 652 572,57
4	926 104,24	1 652 559,59
1	926 109,26	1 652 558,73
Земельный участок с условным номером 94		
№ точки	X	Y

1	926 104,24	1 652 559,59
2	926 106,54	1 652 572,57
3	926 101,42	1 652 573,34
4	926 099,24	1 652 560,44
1	926 104,24	1 652 559,59
Земельный участок с условным номером 95		
№ точки	X	Y
1	926 099,24	1 652 560,44
2	926 101,42	1 652 573,34
3	926 096,74	1 652 574,05
4	926 094,48	1 652 561,26
1	926 099,24	1 652 560,44
Земельный участок с условным номером 96		
№ точки	X	Y
1	926 094,48	1 652 561,26
2	926 096,74	1 652 574,05
3	926 091,21	1 652 574,88
4	926 089,23	1 652 562,16
1	926 094,48	1 652 561,26
Земельный участок с условным номером 97		
№ точки	X	Y
1	926 089,23	1 652 562,16
2	926 091,21	1 652 574,88
3	926 084,21	1 652 575,94
4	926 082,48	1 652 563,31
1	926 089,23	1 652 562,16
Земельный участок с условным номером 98		
№ точки	X	Y
1	926 082,48	1 652 563,31
2	926 084,21	1 652 575,94
3	926 076,07	1 652 577,17
4	926 074,43	1 652 564,69
1	926 082,48	1 652 563,31
Земельный участок с условным номером 99		
№ точки	X	Y
1	926 074,43	1 652 564,69
2	926 076,07	1 652 577,17
3	926 069,90	1 652 578,10
4	926 068,25	1 652 565,75
1	926 074,43	1 652 564,69
Земельный участок с условным номером 100		
№ точки	X	Y
1	926 212,17	1 652 552,84
2	926 213,53	1 652 558,60
3	926 205,33	1 652 560,70
4	926 204,03	1 652 554,97
1	926 212,17	1 652 552,84
Земельный участок с условным номером 101		
№ точки	X	Y
1	926 213,53	1 652 558,60

2	926 214,40	1 652 562,28
3	926 206,18	1 652 564,29
4	926 205,33	1 652 560,70
1	926 213,53	1 652 558,60
Земельный участок с условным номером 102		
№ точки	X	Y
1	926 214,40	1 652 562,28
2	926 215,31	1 652 566,49
3	926 207,08	1 652 568,34
4	926 206,18	1 652 564,29
1	926 214,40	1 652 562,28
Земельный участок с условным номером 103		
№ точки	X	Y
1	926 205,33	1 652 560,70
2	926 206,18	1 652 564,29
3	926 207,08	1 652 568,34
4	926 207,99	1 652 572,45
5	926 203,24	1 652 573,69
6	926 200,41	1 652 562,00
1	926 205,33	1 652 560,70
Земельный участок с условным номером 104		
№ точки	X	Y
1	926 200,41	1 652 562,00
2	926 203,24	1 652 573,69
3	926 198,64	1 652 574,90
4	926 195,59	1 652 563,44
1	926 200,41	1 652 562,00
Земельный участок с условным номером 105		
№ точки	X	Y
1	926 195,59	1 652 563,44
2	926 198,64	1 652 574,90
3	926 194,14	1 652 576,07
4	926 191,17	1 652 564,75
1	926 195,59	1 652 563,44
Земельный участок с условным номером 106		
№ точки	X	Y
1	926 191,17	1 652 564,75
2	926 194,14	1 652 576,07
3	926 189,78	1 652 577,21
4	926 186,66	1 652 566,09
1	926 191,17	1 652 564,75
Земельный участок с условным номером 107		
№ точки	X	Y
1	926 186,66	1 652 566,09
2	926 189,78	1 652 577,21
3	926 185,56	1 652 578,31
4	926 182,53	1 652 567,32
1	926 186,66	1 652 566,09
Земельный участок с условным номером 108		
№ точки	X	Y

1	926 182,53	1 652 567,32
2	926 185,56	1 652 578,31
3	926 181,31	1 652 579,42
4	926 178,33	1 652 568,57
1	926 182,53	1 652 567,32
Земельный участок с условным номером 109		
№ точки	X	Y
1	926 178,33	1 652 568,57
2	926 181,31	1 652 579,42
3	926 176,69	1 652 580,63
4	926 173,73	1 652 569,93
1	926 178,33	1 652 568,57
Земельный участок с условным номером 110		
№ точки	X	Y
1	926 173,73	1 652 569,93
2	926 176,69	1 652 580,63
3	926 171,92	1 652 581,88
4	926 169,03	1 652 571,33
1	926 173,73	1 652 569,93
Земельный участок с условным номером 111		
№ точки	X	Y
1	926 169,03	1 652 571,33
2	926 171,92	1 652 581,88
3	926 167,30	1 652 583,09
4	926 164,54	1 652 572,67
1	926 169,03	1 652 571,33
Земельный участок с условным номером 112		
№ точки	X	Y
1	926 164,54	1 652 572,67
2	926 167,30	1 652 583,09
3	926 162,94	1 652 584,23
4	926 160,15	1 652 573,97
1	926 164,54	1 652 572,67
Земельный участок с условным номером 113		
№ точки	X	Y
1	926 160,15	1 652 573,97
2	926 162,94	1 652 584,23
3	926 156,99	1 652 585,78
4	926 154,38	1 652 575,69
1	926 160,15	1 652 573,97
Земельный участок с условным номером 114		
№ точки	X	Y
1	926 154,38	1 652 575,69
2	926 156,99	1 652 585,78
3	926 152,16	1 652 587,05
4	926 149,33	1 652 577,19
1	926 154,38	1 652 575,69
Земельный участок с условным номером 115		
№ точки	X	Y
1	926 149,33	1 652 577,19

2	926 152,16	1 652 587,05
3	926 149,01	1 652 587,87
4	926 146,15	1 652 578,13
1	926 149,33	1 652 577,19
Земельный участок с условным номером 116		
№ точки	X	Y
1	926 146,15	1 652 578,13
2	926 149,01	1 652 587,87
3	926 144,43	1 652 589,07
4	926 141,71	1 652 580,00
5	926 141,55	1 652 579,50
1	926 146,15	1 652 578,13
Земельный участок с условным номером 117		
№ точки	X	Y
1	926 141,71	1 652 580,00
2	926 144,43	1 652 589,07
3	926 140,78	1 652 590,02
4	926 138,18	1 652 581,06
1	926 141,71	1 652 580,00
Земельный участок с условным номером 118		
№ точки	X	Y
1	926 138,18	1 652 581,06
2	926 140,78	1 652 590,02
3	926 136,05	1 652 591,26
4	926 133,62	1 652 582,31
1	926 138,18	1 652 581,06
Земельный участок с условным номером 119		
№ точки	X	Y
1	926 133,62	1 652 582,31
2	926 136,05	1 652 591,26
3	926 132,08	1 652 592,29
4	926 129,70	1 652 583,34
1	926 133,62	1 652 582,31
Земельный участок с условным номером 120		
№ точки	X	Y
1	926 129,70	1 652 583,34
2	926 132,08	1 652 592,29
3	926 127,96	1 652 593,37
4	926 125,63	1 652 584,46
1	926 129,70	1 652 583,34
Земельный участок с условным номером 121		
№ точки	X	Y
1	926 125,63	1 652 584,46
2	926 127,96	1 652 593,37
3	926 124,86	1 652 594,18
4	926 122,44	1 652 585,36
1	926 125,63	1 652 584,46
Земельный участок с условным номером 122		
№ точки	X	Y
1	926 122,44	1 652 585,36

2	926 124,86	1 652 594,18
3	926 120,49	1 652 595,33
4	926 118,17	1 652 586,52
1	926 122,44	1 652 585,36
Земельный участок с условным номером 123		
№ точки	X	Y
1	926 117,89	1 652 585,35
2	926 118,17	1 652 586,52
3	926 120,49	1 652 595,33
4	926 115,95	1 652 596,51
5	926 113,34	1 652 586,42
1	926 117,89	1 652 585,35
Земельный участок с условным номером 124		
№ точки	X	Y
1	926 113,34	1 652 586,42
2	926 115,95	1 652 596,51
3	926 112,00	1 652 597,55
4	926 109,56	1 652 587,43
1	926 113,34	1 652 586,42
Земельный участок с условным номером 125		
№ точки	X	Y
1	926 109,56	1 652 587,43
2	926 112,00	1 652 597,55
3	926 107,72	1 652 598,66
4	926 105,06	1 652 588,48
1	926 109,56	1 652 587,43
Земельный участок с условным номером 126		
№ точки	X	Y
1	926 105,06	1 652 588,48
2	926 107,72	1 652 598,66
3	926 102,35	1 652 600,07
4	926 099,88	1 652 589,76
1	926 105,06	1 652 588,48
Земельный участок с условным номером 127		
№ точки	X	Y
1	926 139,59	1 652 572,07
2	926 141,55	1 652 579,50
3	926 141,71	1 652 580,00
4	926 138,18	1 652 581,06
5	926 133,62	1 652 582,31
6	926 131,44	1 652 574,17
1	926 139,59	1 652 572,07
Земельный участок с условным номером 128		
№ точки	X	Y
1	926 131,44	1 652 574,17
2	926 133,62	1 652 582,31
3	926 129,70	1 652 583,34
4	926 127,64	1 652 575,14
1	926 131,44	1 652 574,17
Земельный участок с условным номером 129		

№ точки	X	Y
1	926 127,64	1 652 575,14
2	926 129,70	1 652 583,34
3	926 125,63	1 652 584,46
4	926 123,71	1 652 576,07
1	926 127,64	1 652 575,14
Земельный участок с условным номером 130		
№ точки	X	Y
1	926 123,71	1 652 576,07
2	926 125,63	1 652 584,46
3	926 122,44	1 652 585,36
4	926 122,18	1 652 585,43
5	926 120,01	1 652 576,97
1	926 123,71	1 652 576,07
Земельный участок с условным номером 131		
№ точки	X	Y
1	926 120,01	1 652 576,97
2	926 122,18	1 652 585,43
3	926 118,17	1 652 586,52
4	926 117,89	1 652 585,35
5	926 113,34	1 652 586,42
6	926 111,49	1 652 578,95
1	926 120,01	1 652 576,97
Земельный участок с условным номером 132		
№ точки	X	Y
1	926 111,49	1 652 578,95
2	926 113,34	1 652 586,42
3	926 109,56	1 652 587,43
4	926 107,70	1 652 579,82
1	926 111,49	1 652 578,95
Земельный участок с условным номером 133		
№ точки	X	Y
1	926 107,70	1 652 579,82
2	926 109,56	1 652 587,43
3	926 105,06	1 652 588,48
4	926 103,37	1 652 580,87
1	926 107,70	1 652 579,82
Земельный участок с условным номером 134		
№ точки	X	Y
1	926 103,37	1 652 580,87
2	926 105,06	1 652 588,48
3	926 099,88	1 652 589,76
4	926 098,24	1 652 582,16
1	926 103,37	1 652 580,87
Земельный участок с условным номером 135		
№ точки	X	Y

1	926 098,24	1 652 582,16
2	926 099,88	1 652 589,76
3	926 095,12	1 652 590,79
4	926 093,70	1 652 583,17
1	926 098,24	1 652 582,16
Земельный участок с условным номером 136		
№ точки	X	Y
1	926 093,70	1 652 583,17
2	926 095,12	1 652 590,79
3	926 089,86	1 652 591,72
4	926 088,70	1 652 583,96
1	926 093,70	1 652 583,17
Земельный участок с условным номером 137		
№ точки	X	Y
1	926 088,46	1 652 582,49
2	926 088,70	1 652 583,96
3	926 089,86	1 652 591,72
4	926 085,05	1 652 592,45
5	926 083,84	1 652 583,21
1	926 088,46	1 652 582,49
Земельный участок с условным номером 138		
№ точки	X	Y
1	926 231,90	1 652 572,38
2	926 234,95	1 652 584,24
3	926 230,24	1 652 585,51
4	926 227,14	1 652 573,60
1	926 231,90	1 652 572,38
Вкрапленный земельный участок		
1	926 232,50	1 652 577,88
2	926 232,80	1 652 578,83
3	926 231,81	1 652 579,11
4	926 231,55	1 652 578,15
1	926 232,50	1 652 577,88
Земельный участок с условным номером 139		
№ точки	X	Y
1	926 227,14	1 652 573,60
2	926 230,24	1 652 585,51
3	926 224,49	1 652 587,07
4	926 221,34	1 652 575,22
1	926 227,14	1 652 573,60
Земельный участок с условным номером 140		
№ точки	X	Y
1	926 217,64	1 652 576,21
2	926 220,77	1 652 588,13
3	926 215,03	1 652 589,70
4	926 211,83	1 652 577,76
1	926 217,64	1 652 576,21
Земельный участок с условным номером 141		
№ точки	X	Y

1	926 211,83	1 652 577,76
2	926 215,03	1 652 589,70
3	926 209,28	1 652 591,27
4	926 206,09	1 652 579,33
1	926 211,83	1 652 577,76
Земельный участок с условным номером 142		
№ точки	X	Y
1	926 206,09	1 652 579,33
2	926 209,28	1 652 591,27
3	926 203,54	1 652 592,85
4	926 200,35	1 652 580,91
1	926 206,09	1 652 579,33
Земельный участок с условным номером 143		
№ точки	X	Y
1	926 200,35	1 652 580,91
2	926 203,54	1 652 592,85
3	926 199,43	1 652 593,97
4	926 196,44	1 652 581,98
1	926 200,35	1 652 580,91
Земельный участок с условным номером 144		
№ точки	X	Y
1	926 196,44	1 652 581,98
2	926 199,42	1 652 593,96
3	926 193,68	1 652 595,53
4	926 190,48	1 652 583,59
1	926 196,44	1 652 581,98
Земельный участок с условным номером 145		
№ точки	X	Y
1	926 190,48	1 652 583,59
2	926 193,68	1 652 595,52
3	926 186,44	1 652 597,54
4	926 183,06	1 652 585,60
1	926 190,48	1 652 583,59
Земельный участок с условным номером 146		
№ точки	X	Y
1	926 183,06	1 652 585,60
2	926 186,44	1 652 597,53
3	926 179,20	1 652 599,55
4	926 175,82	1 652 587,61
1	926 183,06	1 652 585,60
Земельный участок с условным номером 147		
№ точки	X	Y
1	926 175,82	1 652 587,61
2	926 179,20	1 652 599,54
3	926 171,96	1 652 601,56
4	926 168,58	1 652 589,62
1	926 175,82	1 652 587,61
Земельный участок с условным номером 148		
№ точки	X	Y

1	926 168,58	1 652 589,62
2	926 171,96	1 652 601,56
3	926 165,91	1 652 603,25
4	926 162,48	1 652 591,32
1	926 168,58	1 652 589,62
Земельный участок с условным номером 149		
№ точки	X	Y
1	926 162,48	1 652 591,32
2	926 165,91	1 652 603,25
3	926 159,85	1 652 604,95
4	926 156,43	1 652 593,01
1	926 162,48	1 652 591,32
Земельный участок с условным номером 150		
№ точки	X	Y
1	926 156,43	1 652 593,01
2	926 159,85	1 652 604,95
3	926 153,29	1 652 606,81
4	926 149,78	1 652 594,75
1	926 156,43	1 652 593,01
Земельный участок с условным номером 151		
№ точки	X	Y
1	926 149,78	1 652 594,75
2	926 153,29	1 652 606,81
3	926 145,95	1 652 608,73
4	926 142,65	1 652 596,66
1	926 149,78	1 652 594,75
Земельный участок с условным номером 152		
№ точки	X	Y
1	926 142,65	1 652 596,66
2	926 145,95	1 652 608,73
3	926 140,22	1 652 610,22
4	926 136,98	1 652 598,09
1	926 142,65	1 652 596,66
Земельный участок с условным номером 153		
№ точки	X	Y
1	926 136,98	1 652 598,09
2	926 140,22	1 652 610,22
3	926 134,64	1 652 611,76
4	926 133,85	1 652 608,80
5	926 131,38	1 652 599,67
1	926 136,98	1 652 598,09
Земельный участок с условным номером 154		
№ точки	X	Y
1	926 131,38	1 652 599,67
2	926 133,85	1 652 608,80
3	926 125,51	1 652 611,16
4	926 122,99	1 652 601,91
1	926 131,38	1 652 599,67
Земельный участок с условным номером 155		
№ точки	X	Y

1	926 122,99	1 652 601,91
2	926 125,51	1 652 611,16
3	926 120,24	1 652 612,54
4	926 117,94	1 652 603,27
1	926 122,99	1 652 601,91
Земельный участок с условным номером 156		
№ точки	X	Y
1	926 117,94	1 652 603,27
2	926 120,24	1 652 612,54
3	926 111,42	1 652 614,91
4	926 109,15	1 652 605,62
1	926 117,94	1 652 603,27
Земельный участок с условным номером 157		
№ точки	X	Y
1	926109,15	1652605,62
2	926111,42	1652614,91
3	926106,03	1652615,54
4	926102,53	1652616,51
5	926100,25	1652607,88
1	926109,15	1652605,62
Земельный участок с условным номером 158		
№ точки	X	Y
1	926253,45	1651724,95
2	926255,84	1651738,19
3	926245,5	1651740,04
4	926242,77	1651727,1
1	926253,45	1651724,95
Земельный участок с условным номером 159		
№ точки	X	Y
1	926 205,25	1 652 594,32
2	926 219,93	1 652 613,66
3	926 181,23	1 652 647,88
4	926 160,75	1 652 620,29
1	926 205,25	1 652 594,32
Земельный участок с условным номером 160		
№ точки	X	Y
1	926 558,19	1 652 273,93
2	926 560,12	1 652 282,32
3	926 560,29	1 652 283,04
4	926 552,74	1 652 284,62
5	926 552,52	1 652 283,53
6	926 551,85	1 652 280,12
7	926 550,93	1 652 275,51
1	926 558,19	1 652 273,93
Земельный участок с условным номером 161		
№ точки	X	Y
1	926 560,29	1 652 283,04
2	926 561,73	1 652 289,92
3	926 554,18	1 652 291,57
4	926 553,34	1 652 287,52

5	926 552,74	1 652 284,62
1	926 560,29	1 652 283,04
Земельный участок с условным номером 162		
№ точки	X	Y
1	926 561,73	1 652 289,92
2	926 563,13	1 652 296,69
3	926 555,59	1 652 298,43
4	926 554,18	1 652 291,57
1	926 561,73	1 652 289,92
Земельный участок с условным номером 163		
№ точки	X	Y
1	926 563,13	1 652 296,69
2	926 564,06	1 652 301,13
3	926 556,52	1 652 302,91
4	926 555,59	1 652 298,43
1	926 563,13	1 652 296,69
Земельный участок с условным номером 164		
№ точки	X	Y
1	926 564,06	1 652 301,13
2	926 564,95	1 652 305,43
3	926 557,40	1 652 307,17
4	926 557,26	1 652 306,48
5	926 556,52	1 652 302,91
1	926 564,06	1 652 301,13
Земельный участок с условным номером 165		
№ точки	X	Y
1	926 564,95	1 652 305,43
2	926 565,60	1 652 308,46
3	926 558,05	1 652 310,17
4	926 557,40	1 652 307,17
1	926 564,95	1 652 305,43
Земельный участок с условным номером 166		
№ точки	X	Y
1	926 565,60	1 652 308,46
2	926 566,33	1 652 312,12
3	926 558,80	1 652 313,80
4	926 558,05	1 652 310,17
1	926 565,60	1 652 308,46
Земельный участок с условным номером 167		
№ точки	X	Y
1	926 566,33	1 652 312,12
2	926 567,14	1 652 315,84
3	926 559,59	1 652 317,52
4	926 558,80	1 652 313,80
1	926 566,33	1 652 312,12
Земельный участок с условным номером 168		
№ точки	X	Y
1	926 567,14	1 652 315,84

2	926 567,88	1 652 319,49
3	926 560,35	1 652 321,17
4	926 559,59	1 652 317,52
1	926 567,14	1 652 315,84
Земельный участок с условным номером 169		
№ точки	X	Y
1	926 567,88	1 652 319,49
2	926 568,61	1 652 322,77
3	926 561,02	1 652 324,36
4	926 560,35	1 652 321,17
1	926 567,88	1 652 319,49
Земельный участок с условным номером 170		
№ точки	X	Y
1	926 568,61	1 652 322,77
2	926 569,23	1 652 325,95
3	926 561,70	1 652 327,63
4	926 561,40	1 652 326,20
5	926 561,02	1 652 324,36
1	926 568,61	1 652 322,77
Земельный участок с условным номером 171		
№ точки	X	Y
1	926 569,23	1 652 325,95
2	926 569,96	1 652 329,49
3	926 562,40	1 652 331,06
4	926 561,70	1 652 327,63
1	926 569,23	1 652 325,95
Земельный участок с условным номером 172		
№ точки	X	Y
1	926 569,96	1 652 329,49
2	926 570,81	1 652 333,43
3	926 563,25	1 652 335,01
4	926 562,40	1 652 331,06
1	926 569,96	1 652 329,49
Земельный участок с условным номером 173		
№ точки	X	Y
1	926 570,81	1 652 333,43
2	926 571,65	1 652 337,37
3	926 564,07	1 652 339,05
4	926 563,39	1 652 335,74
5	926 563,25	1 652 335,01
1	926 570,81	1 652 333,43
Земельный участок с условным номером 174		
№ точки	X	Y
1	926 571,65	1 652 337,37
2	926 572,55	1 652 341,79
3	926 565,02	1 652 343,54
4	926 564,56	1 652 341,32
5	926 564,07	1 652 339,05
1	926 571,65	1 652 337,37
Земельный участок с условным номером 175		

№ точки	X	Y
1	926 572,55	1 652 341,79
2	926 574,69	1 652 351,97
3	926 567,14	1 652 353,80
4	926 566,45	1 652 350,36
5	926 565,72	1 652 346,91
6	926 565,02	1 652 343,54
1	926 572,55	1 652 341,79
Земельный участок с условным номером 178		
№ точки	X	Y
1	926 550,93	1 652 275,51
2	926 551,85	1 652 280,12
3	926 544,71	1 652 281,38
4	926 543,90	1 652 277,01
1	926 550,93	1 652 275,51
Земельный участок с условным номером 179		
№ точки	X	Y
1	926 551,85	1 652 280,12
2	926 552,52	1 652 283,53
3	926 545,33	1 652 285,00
4	926 544,71	1 652 281,38
1	926 551,85	1 652 280,12
Земельный участок с условным номером 180		
№ точки	X	Y
1	926 552,52	1 652 283,53
2	926 552,74	1 652 284,62
3	926 553,34	1 652 287,52
4	926 546,02	1 652 289,00
5	926 545,33	1 652 285,00
1	926 552,52	1 652 283,53
Земельный участок с условным номером 181		
№ точки	X	Y
1	926 553,34	1 652 287,52
2	926 554,18	1 652 291,57
3	926 546,73	1 652 293,19
4	926 546,02	1 652 289,00
1	926 553,34	1 652 287,52
Земельный участок с условным номером 182		
№ точки	X	Y
1	926 554,18	1 652 291,57
2	926 555,59	1 652 298,43
3	926 548,08	1 652 300,05
4	926 546,73	1 652 293,19
1	926 554,18	1 652 291,57
Земельный участок с условным номером 183		
№ точки	X	Y
1	926 555,59	1 652 298,43
2	926 556,52	1 652 302,91
3	926 548,88	1 652 304,54
4	926 548,08	1 652 300,05

1	926 555,59	1 652 298,43
Земельный участок с условным номером 184		
№ точки	X	Y
1	926 556,52	1 652 302,91
2	926 557,26	1 652 306,48
3	926 549,56	1 652 308,28
4	926 548,88	1 652 304,54
1	926 556,52	1 652 302,91
Земельный участок с условным номером 185		
№ точки	X	Y
1	926 557,26	1 652 306,48
2	926 557,40	1 652 307,17
3	926 558,05	1 652 310,17
4	926 550,35	1 652 311,97
5	926 549,56	1 652 308,28
1	926 557,26	1 652 306,48
Земельный участок с условным номером 186		
№ точки	X	Y
1	926 558,80	1 652 313,80
2	926 559,59	1 652 317,52
3	926 551,79	1 652 319,25
4	926 551,10	1 652 315,60
1	926 558,80	1 652 313,80
Земельный участок с условным номером 187		
№ точки	X	Y
1	926 558,80	1 652 313,80
2	926 559,59	1 652 317,52
3	926 551,79	1 652 319,25
4	926 551,10	1 652 315,60
1	926 558,80	1 652 313,80
Земельный участок с условным номером 188		
№ точки	X	Y
1	926 559,59	1 652 317,52
2	926 560,35	1 652 321,17
3	926 552,51	1 652 322,92
4	926 551,79	1 652 319,25
1	926 559,59	1 652 317,52
Земельный участок с условным номером 189		
№ точки	X	Y
1	926 560,35	1 652 321,17
2	926 561,02	1 652 324,36
3	926 561,40	1 652 326,20
4	926 553,50	1 652 327,94
5	926 552,51	1 652 322,92
1	926 560,35	1 652 321,17
Земельный участок с условным номером 190		
№ точки	X	Y
1	926 561,40	1 652 326,20
2	926 561,70	1 652 327,63

3	926 562,40	1 652 331,06
4	926 554,61	1 652 332,84
5	926 553,50	1 652 327,94
1	926 561,40	1 652 326,20
Земельный участок с условным номером 191		
№ точки	X	Y
1	926 562,40	1 652 331,06
2	926 563,25	1 652 335,01
3	926 563,39	1 652 335,74
4	926 555,66	1 652 337,47
5	926 554,61	1 652 332,84
1	926 562,40	1 652 331,06
Земельный участок с условным номером 192		
№ точки	X	Y
1	926 563,39	1 652 335,74
2	926 564,07	1 652 339,05
3	926 564,56	1 652 341,32
4	926 556,83	1 652 343,05
5	926 555,66	1 652 337,47
1	926 563,39	1 652 335,74
Земельный участок с условным номером 193		
№ точки	X	Y
1	926 564,56	1 652 341,32
2	926 565,02	1 652 343,54
3	926 565,72	1 652 346,91
3	926 557,95	1 652 348,75
5	926 556,83	1 652 343,05
1	926 564,56	1 652 341,32
Земельный участок с условным номером 194		
№ точки	X	Y
1	926 565,72	1 652 346,91
2	926 566,45	1 652 350,36
3	926 558,63	1 652 352,10
4	926 557,95	1 652 348,75
1	926 565,72	1 652 346,91
Земельный участок с условным номером 195		
№ точки	X	Y
1	926 566,45	1 652 350,36
2	926 567,14	1 652 353,80
3	926 559,36	1 652 355,52
4	926 558,63	1 652 352,10
1	926 566,45	1 652 350,36
Земельный участок с условным номером 198		
№ точки	X	Y
1	926 273,78	1 651 387,19
2	926 274,88	1 651 395,01
3	926 273,00	1 651 395,36
4	926 261,60	1 651 397,47
5	926 260,03	1 651 389,82
1	926 273,78	1 651 387,19

Земельный участок с условным номером 199		
№ точки	X	Y
1	926 273,00	1 651 395,36
2	926 274,12	1 651 401,53
3	926 262,85	1 651 403,62
4	926 261,60	1 651 397,47
1	926 273,00	1 651 395,32
Земельный участок с условным номером 200		
№ точки	X	Y
1	926 274,12	1 651 401,53
2	926 275,14	1 651 406,85
3	926 263,99	1 651 408,94
4	926 262,85	1 651 403,62
1	926 274,12	1 651 401,53
Земельный участок с условным номером 201		
№ точки	X	Y
1	926 275,14	1 651 406,85
2	926 276,20	1 651 412,41
3	926 265,05	1 651 414,32
4	926 263,99	1 651 408,94
1	926 275,14	1 651 406,85
Земельный участок с условным номером 202		
№ точки	X	Y
1	926 276,20	1 651 412,41
2	926 277,23	1 651 417,77
3	926 266,15	1 651 419,74
4	926 265,05	1 651 414,32
1	926 276,20	1 651 412,41
Земельный участок с условным номером 203		
№ точки	X	Y
1	926 277,23	1 651 417,77
2	926 278,24	1 651 422,97
3	926 267,23	1 651 425,12
4	926 266,15	1 651 419,74
1	926 277,23	1 651 417,77
Земельный участок с условным номером 204		
№ точки	X	Y
1	926 278,24	1 651 422,97
2	926 279,29	1 651 428,53
3	926 268,30	1 651 430,49
4	926 267,23	1 651 425,12
1	926 278,24	1 651 422,97
Земельный участок с условным номером 205		
№ точки	X	Y
1	926 279,29	1 651 428,53
2	926 280,15	1 651 433,14
3	926 269,27	1 651 435,10
4	926 268,30	1 651 430,49
1	926 279,29	1 651 428,53
Земельный участок с условным номером 206		

№ точки	X	Y
1	926 280,15	1 651 433,14
2	926 281,05	1 651 437,93
3	926 270,22	1 651 439,78
4	926 269,27	1 651 435,10
1	926 280,15	1 651 433,14
Земельный участок с условным номером 207		
№ точки	X	Y
1	926 281,05	1 651 437,93
2	926 281,78	1 651 441,64
3	926 270,97	1 651 443,49
4	926 270,22	1 651 439,78
1	926 281,05	1 651 437,93
Земельный участок с условным номером 208		
№ точки	X	Y
1	926 281,78	1 651 441,64
2	926 282,68	1 651 446,55
3	926 271,97	1 651 448,29
4	926 270,97	1 651 443,49
1	926 281,78	1 651 441,64
Земельный участок с условным номером 209		
№ точки	X	Y
1	926 282,68	1 651 446,55
2	926 283,69	1 651 451,75
3	926 273,04	1 651 453,81
4	926 271,97	1 651 448,29
1	926 282,68	1 651 446,55
Земельный участок с условным номером 210		
№ точки	X	Y
1	926 283,69	1 651 451,75
2	926 284,70	1 651 456,95
3	926 274,13	1 651 459,02
4	926 273,04	1 651 453,81
1	926 283,69	1 651 451,75
Земельный участок с условным номером 211		
№ точки	X	Y
1	926 284,70	1 651 456,95
2	926 285,71	1 651 462,15
3	926 275,18	1 651 464,21
4	926 274,13	1 651 459,02
1	926 284,70	1 651 456,95
Земельный участок с условным номером 212		
№ точки	X	Y
1	926 285,71	1 651 462,15
2	926 286,71	1 651 467,35
3	926 276,25	1 651 469,40
4	926 275,18	1 651 464,21
1	926 285,71	1 651 462,15
Земельный участок с условным номером 213		
№ точки	X	Y

1	926 286,71	1 651 467,35
2	926 287,72	1 651 472,55
3	926 277,30	1 651 474,65
4	926 276,25	1 651 469,40
1	926 286,71	1 651 467,35
Земельный участок с условным номером 214		
№ точки	X	Y
1	926 287,72	1 651 472,55
2	926 288,73	1 651 477,75
3	926 278,39	1 651 479,85
4	926 277,30	1 651 474,65
1	926 287,72	1 651 472,55
Земельный участок с условным номером 215		
№ точки	X	Y
1	926 288,73	1 651 477,75
2	926 289,74	1 651 482,95
3	926 279,39	1 651 485,14
4	926 278,39	1 651 479,85
1	926 288,73	1 651 477,75
Земельный участок с условным номером 216		
№ точки	X	Y
1	926 289,74	1 651 482,95
2	926 291,31	1 651 491,66
3	926 281,22	1 651 493,61
4	926 279,39	1 651 485,14
1	926 289,74	1 651 482,95
Земельный участок с условным номером 217		
№ точки	X	Y
1	926 291,31	1 651 491,66
2	926 292,12	1 651 496,38
3	926 282,21	1 651 498,50
4	926 281,22	1 651 493,61
1	926 291,31	1 651 491,66
Земельный участок с условным номером 218		
№ точки	X	Y
1	926 292,12	1 651 496,38
2	926 293,18	1 651 501,78
3	926 283,27	1 651 503,86
4	926 282,21	1 651 498,50
1	926 292,12	1 651 496,38
Земельный участок с условным номером 219		
№ точки	X	Y
1	926 293,18	1 651 501,78
2	926 294,02	1 651 506,38
3	926 284,18	1 651 508,27
4	926 283,27	1 651 503,86
1	926 293,18	1 651 501,78
Земельный участок с условным номером 220		
№ точки	X	Y
1	926 294,02	1 651 506,38

2	926 295,08	1 651 511,77
3	926 285,28	1 651 513,83
4	926 284,18	1 651 508,27
1	926 294,02	1 651 506,38
Земельный участок с условным номером 221		
№ точки	X	Y
1	926 295,08	1 651 511,77
2	926 296,13	1 651 517,17
3	926 286,38	1 651 519,22
4	926 285,28	1 651 513,83
1	926 295,08	1 651 511,77
Земельный участок с условным номером 222		
№ точки	X	Y
1	926 296,13	1 651 517,17
2	926 297,19	1 651 522,57
3	926 287,47	1 651 524,56
4	926 286,38	1 651 519,22
1	926 296,13	1 651 517,17
Земельный участок с условным номером 223		
№ точки	X	Y
1	926 297,19	1 651 522,57
2	926 298,25	1 651 527,97
3	926 288,57	1 651 529,99
4	926 287,47	1 651 524,56
1	926 297,19	1 651 522,57
Земельный участок с условным номером 224		
№ точки	X	Y
1	926 298,25	1 651 527,97
2	926 299,30	1 651 533,36
3	926 289,67	1 651 535,35
4	926 288,57	1 651 529,99
1	926 298,25	1 651 527,97
Земельный участок с условным номером 225		
№ точки	X	Y
1	926 299,30	1 651 533,36
2	926 300,36	1 651 538,76
3	926 290,77	1 651 540,89
4	926 289,67	1 651 535,35
1	926 299,30	1 651 533,36
Земельный участок с условным номером 226		
№ точки	X	Y
1	926 306,83	1 651 553,43
2	926 308,45	1 651 562,38
3	926 296,17	1 651 564,78
4	926 294,55	1 651 555,83
1	926 306,83	1 651 553,43
Земельный участок с условным номером 227		
№ точки	X	Y
1	926 308,45	1 651 562,38

2	926 310,07	1 651 571,32
3	926 297,79	1 651 573,72
4	926 296,17	1 651 564,78
1	926 308,45	1 651 562,38
Земельный участок с условным номером 228		
№ точки	X	Y
1	926 310,07	1 651 571,32
2	926 311,69	1 651 580,27
3	926 299,41	1 651 582,67
4	926 297,79	1 651 573,72
1	926 310,07	1 651 571,32
Земельный участок с условным номером 229		
№ точки	X	Y
1	926 311,69	1 651 580,27
2	926 313,30	1 651 589,22
3	926 301,03	1 651 591,62
4	926 299,41	1 651 582,67
1	926 311,69	1 651 580,27
Земельный участок с условным номером 230		
№ точки	X	Y
1	926 313,30	1 651 589,22
2	926 314,92	1 651 598,16
3	926 302,64	1 651 600,56
4	926 301,03	1 651 591,62
1	926 313,30	1 651 589,22
Земельный участок с условным номером 231		
№ точки	X	Y
1	926 314,92	1 651 598,16
2	926 316,54	1 651 607,11
3	926 304,26	1 651 609,51
4	926 302,64	1 651 600,56
1	926 314,92	1 651 598,16
Земельный участок с условным номером 232		
№ точки	X	Y
1	926 316,54	1 651 607,11
2	926 318,16	1 651 616,06
3	926 305,91	1 651 618,64
4	926 304,26	1 651 609,51
1	926 316,54	1 651 607,11
Земельный участок с условным номером 233		
№ точки	X	Y
1	926 318,16	1 651 616,06
2	926 319,78	1 651 625,00
3	926 307,53	1 651 627,59
4	926 305,91	1 651 618,64
1	926 318,16	1 651 616,06
Земельный участок с условным номером 234		
№ точки	X	Y
1	926 319,78	1 651 625,00

2	926 321,39	1 651 633,95
3	926 309,15	1 651 636,53
4	926 307,53	1 651 627,59
1	926 319,78	1 651 625,00
Земельный участок с условным номером 235		
№ точки	X	Y
1	926 321,39	1 651 633,95
2	926 323,01	1 651 642,90
3	926 310,77	1 651 645,48
4	926 309,15	1 651 636,53
1	926 321,39	1 651 633,95
Земельный участок с условным номером 236		
№ точки	X	Y
1	926 323,01	1 651 642,90
2	926 324,63	1 651 651,84
3	926 312,39	1 651 654,43
4	926 310,77	1 651 645,48
1	926 323,01	1 651 642,90
Земельный участок с условным номером 237		
№ точки	X	Y
1	926 324,63	1 651 651,84
2	926 326,25	1 651 660,79
3	926 314,00	1 651 663,37
4	926 312,39	1 651 654,43
1	926 324,63	1 651 651,84
Земельный участок с условным номером 238		
№ точки	X	Y
1	926 326,25	1 651 660,79
2	926 327,87	1 651 669,74
3	926 315,62	1 651 672,32
4	926 314,00	1 651 663,37
1	926 326,25	1 651 660,79
Земельный участок с условным номером 239		
№ точки	X	Y
1	926 005,25	1 651 329,22
2	926 005,55	1 651 331,19
3	926 006,92	1 651 335,60
4	925 962,05	1 651 341,89
5	925 939,61	1 651 341,68
6	925 914,97	1 651 338,86
7	925 914,18	1 651 335,48
8	925 909,49	1 651 336,57
9	925 907,22	1 651 326,82
10	925 915,80	1 651 324,81
11	925 917,22	1 651 331,18
12	925 932,17	1 651 334,38
13	925 954,16	1 651 336,22
14	925 966,68	1 651 334,93
15	926 004,15	1 651 329,38
1	926 005,25	1 651 329,22

Земельный участок с условным номером 240		
№ точки	X	Y
1	926 150,86	1 651 494,17
2	926 141,42	1 651 503,59
3	926 124,74	1 651 517,07
4	926 101,72	1 651 526,11
5	926 068,23	1 651 534,91
6	926 067,33	1 651 530,54
7	926 101,19	1 651 522,34
8	926 121,87	1 651 514,29
9	926 146,37	1 651 494,98
1	926 150,86	1 651 494,17
Земельный участок с условным номером 241		
№ точки	X	Y
1	926 102,13	1 651 754,74
2	926 106,24	1 651 775,40
3	926 100,10	1 651 773,32
4	926 090,60	1 651 773,46
5	925 987,09	1 651 817,23
6	925 801,73	1 651 889,80
7	925 801,16	1 651 883,54
8	925 985,56	1 651 811,75
9	926 088,23	1 651 769,56
10	926 097,47	1 651 761,49
1	926 102,13	1 651 754,74
Земельный участок с условным номером 242		
№ точки	X	Y
1	926250,71	1651816,14
2	926248,98	1651805,17
3	926237,74	1651806,66
4	926236,79	1651806,35
5	926236,47	1651807,30
6	926127,21	1651828,11
7	926125,90	1651821,58
8	926157,57	1651815,23
9	926198,73	1651808,19
10	926247,61	1651799,14
11	926231,15	1651703,18
12	926226,86	1651698,53
13	926187,68	1651706,19
14	926187,23	1651703,56
15	926139,86	1651713,71
16	926140,20	1651715,55
17	926114,71	1651720,46
18	926110,03	1651723,75
19	926107,14	1651727,76
20	926106,3	1651723,54
21	926107,92	1651722,88
22	926106,69	1651717
23	926104,71	1651716,58

24	926234,7	1651691,05
25	926238,56	1651682,6
26	926232,99	1651649,69
27	926232,62	1651648,77
28	926182,27	1651403,39
29	926177,34	1651398,09
30	926054,37	1651424,44
31	926053,05	1651418,53
32	926186,13	1651390,15
33	926274,64	1651372,7
34	926394,5	1651347,52
35	926419,84	1651340,62
36	926436,11	1651340,4
37	926479,02	1651340,8
38	926503,93	1651458,36
39	926539,3	1651631,23
40	926649,08	1651608,07
41	926660,87	1651605,33
42	926683,31	1651600,12
43	926703,27	1651595,8
44	926724,35	1651592,28
45	926750,68	1651587,87
46	926792,34	1651580,9
47	926792,5	1651586,37
48	926649,39	1651611,86
49	926591,81	1651624,86
50	926514,27	1651641,36
51	926510,29	1651644,02
52	926488,02	1651650,17
53	926473,00	1651652,35
54	926460,56	1651654,15
55	926388,73	1651668,07
56	926363,86	1651673,55
57	926321,71	1651682,39
58	926314,02	1651683,92
59	926346,33	1651845,61
60	926350,21	1651848,43
61	926406,29	1651840,57
62	926409,47	1651843,97
63	926419,66	1651855,61
64	926423,48	1651875,43
65	926424,26	1651885,57
66	926428,48	1651907,56
67	926430,42	1651917,37
68	926433,08	1651930,82
69	926435,15	1651941,31
70	926439,17	1651961,62
71	926373,59	1651973,86
72	926379,07	1651999,35
73	926382,04	1652013,17

74	926385,56	1652029,82
75	926377,97	1652030,26
76	926372,02	1651999,24
77	926353,09	1651986,24
78	926339,49	1651984,78
79	926228,35	1652005,58
80	926166,29	1652019,24
81	926165,4	1652012,46
82	926230,78	1651997,51
83	926275,7	1651988,54
84	926280,28	1651977,71
85	926284,32	1651968
86	926284,44	1651959,11
1	926250,71	1651816,14
Внутренние границы		
№ точки	Х (м)	У (м)
87	926475,23	1651344,78
88	926500,49	1651459,18
89	926521,51	1651566,62
90	926521,66	1651567,84
91	926533,34	1651631,63
92	926530,16	1651632,89
93	926526,24	1651633,75
94	926485,24	1651644,30
95	926441,35	1651649,32
96	926315,46	1651673,85
97	926311,38	1651670,90
98	926254,85	1651390,88
99	926258,63	1651382,10
100	926395,37	1651352,53
101	926413,63	1651348,06
102	926422,30	1651345,33
103	926427,27	1651345,03
104	926456,58	1651346,08
105	926458,42	1651346,15
106	926473,97	1651344,00
107	926474,25	1651343,96
87	926475,23	1651344,78
№ точки	Х (м)	У (м)
108	926248,36	1651389,25
109	926270,63	1651499,71
110	926305,57	1651672,95
111	926303,9	1651676,04
112	926248,99	1651687,76
113	926246,67	1651686,74
114	926244,96	1651684,97
115	926243,86	1651682,38
116	926243,79	1651681,53
117	926224,11	1651585,47
118	926199,81	1651467,72

119	926186,34	1651402,2
120	926188,06	1651395,77
121	926243,43	1651385,11
108	926248,36	1651389,25
№ точки	X (м)	Y (м)
122	926308,02	1651684,23
123	926316,41	1651726,52
124	926324,2	1651765,8
125	926330,16	1651795,89
126	926341,56	1651853,16
127	926349,41	1651891,52
128	926357,39	1651930,52
129	926365,04	1651967,9
130	926361,07	1651973,52
131	926329,26	1651979,1
132	926293,05	1651985,47
133	926286,94	1651967,74
134	926286,97	1651959,2
135	926279,49	1651926,28
136	926269,05	1651880,3
137	926267,86	1651875,07
138	926258,31	1651833,02
139	926254,8	1651810,97
140	926252,01	1651795,71
141	926242,44	1651740
142	926235,89	1651703,3
143	926238,83	1651696,74
144	926304,41	1651683,48
122	926308,02	1651684,23
№ точки	X (м)	Y (м)
145	926413,64	1651859,96
146	926430,7	1651952,67
147	926429,73	1651954,09
148	926427,48	1651955,23
149	926372,24	1651966,57
150	926348,99	1651853,17
151	926395,1	1651849,01
152	926405,6	1651849,15
153	926409,23	1651853,09
145	926413,64	1651859,96
Земельный участок с условным номером 243		
№ точки	X	Y
1	926150,04	1652116,5
2	926153,7	1652134,34
3	926160,7	1652153,38
4	926151,63	1652146,96
5	926141,46	1652143,41
6	926131,29	1652141,99
7	926116,38	1652145,06
8	925824,02	1652307,98

9	925735,6	1652361,87
10	925688,9	1652380,87
11	925638,68	1652401,84
12	925594,68	1652418,59
13	925584,17	1652430,93
14	925583,57	1652435,28
15	925584,48	1652440,89
16	925560,16	1652433,41
17	925537,97	1652430,38
18	925517,18	1652417,62
19	925566,57	1652417,34
20	925566,54	1652409,57
21	925592,11	1652410,84
22	925639,25	1652394,14
23	925687,87	1652371,14
24	925722,88	1652345,56
25	925720,38	1652337,71
26	925796,99	1652306,49
27	925830,81	1652290,75
28	925861,17	1652274,58
29	926124,28	1652130,75
1	926150,04	1652116,5
Земельный участок с условным номером 244		
№ точки	X	Y
1	926473,00	1651652,35
2	926473,91	1651685,41
3	926479,41	1651711,14
4	926486,62	1651722,81
5	926504,39	1651727,55
6	926551,33	1651729,39
7	926559,9	1651732,79
8	926571,48	1651748,36
9	926580,21	1651762,73
10	926588,2	1651777,67
11	926592,62	1651790,72
12	926595,98	1651803,71
13	926599,76	1651820,41
14	926590,86	1651822,41
15	926584,36	1651825,23
16	926579,72	1651828,91
17	926575,94	1651833,94
18	926575,46	1651842,36
19	926597,92	1651967
20	926602,18	1651989,5
21	926585,94	1651998,41
22	926575,46	1652006,85
23	926574,73	1652025,29
24	926576,09	1652059,18
25	926574,50	1652077,44
26	926569,61	1652071,69

27	926571,67	1652050,13
28	926571,64	1652029,26
29	926567,84	1652006,47
30	926566,38	1651997,23
31	926587,81	1651991,57
32	926596,79	1651988,34
33	926591,96	1651963,70
34	926591,03	1651957,75
35	926588,34	1651940,72
36	926587,4	1651934,79
37	926583,35	1651913,48
38	926579,86	1651907,06
39	926575,62	1651884,71
40	926574,11	1651873,39
41	926572,29	1651859,65
42	926570,84	1651848,79
43	926569,71	1651835,66
44	926572,93	1651826,95
45	926576,15	1651824,33
46	926565,95	1651822,68
47	926565,44	1651819,95
48	926555,7	1651821,05
49	926550,26	1651821,86
50	926499,19	1651834,64
51	926475,82	1651842,47
52	926438,93	1651848,28
53	926419,66	1651855,61
54	926409,47	1651843,97
55	926417,59	1651844,94
56	926423,01	1651843,95
57	926426,5	1651842,08
58	926464,24	1651835,08
59	926490,45	1651831,45
60	926558,18	1651816,71
61	926580,38	1651820,89
62	926591,45	1651811,88
63	926593,29	1651807,34
64	926592,11	1651802,18
65	926585,71	1651781,48
66	926580,13	1651769,92
67	926555,74	1651735,97
68	926497,08	1651731,99
69	926487,18	1651728,98
70	926473,33	1651712,63
71	926465,44	1651679,62
72	926460,56	1651654,15
1	926473,00	1651652,35
Земельный участок с условным номером 245		
№ точки	X	Y
1	926570,45	1652907,42

2	926472,7	1652931,3
3	926453,65	1652929,8
4	926444,51	1652932,76
5	926449,82	1652950,45
6	926446,86	1652951,12
7	926443,26	1652939,32
8	926440,11	1652929,01
9	926434,22	1652899,91
10	926424,06	1652845,8
11	926359,33	1652859,02
12	926357,57	1652853,36
13	926411,2	1652842,24
14	926416,49	1652826,76
15	926357,61	1652561,51
16	926356,19	1652556,8
17	926353,63	1652552,22
18	926350,38	1652548,61
19	926279,67	1652565,07
20	926278	1652558,66
21	926330,38	1652546,94
22	926331,5	1652529,99
23	926330,46	1652512,37
24	926297,11	1652364,64
25	926295,87	1652362,64
26	926294,07	1652362,21
27	926233,18	1652376,08
28	926232,09	1652369,19
29	926325,75	1652348,4
30	926325,18	1652346,02
31	926343,62	1652342,01
32	926333,53	1652296,03
33	926333,02	1652292,98
34	926338,73	1652281,05
35	926316,97	1652180,56
36	926314,08	1652176,78
37	926207,36	1652199,86
38	926203,96	1652180,18
39	926213,98	1652190,22
40	926225,01	1652188,16
41	926379,67	1652151,49
42	926383,36	1652149,08
43	926385,54	1652145,91
44	926387,42	1652141,47
45	926387,74	1652137,34
46	926375,19	1652040,52
47	926371,77	1652034,57
48	926384,75	1652033,79
49	926386,02	1652040,2
50	926395,87	1652134,84
51	926568,15	1652085,94

52	926569,3	1652077,34
53	926573,26	1652081,93
54	926571,92	1652090,36
55	926574,54	1652112,44
56	926591,56	1652177,76
57	926613,07	1652277,51
58	926614,49	1652288,08
59	926610,86	1652297,25
60	926587,61	1652331,34
61	926584	1652337,75
62	926584,01	1652349,19
63	926594,45	1652399,12
64	926603,25	1652445,32
65	926610,62	1652478,81
66	926620,57	1652520,83
67	926622,05	1652525,76
68	926625,41	1652529,26
69	926626,55	1652528,96
70	926627,42	1652533,49
71	926567,08	1652549,07
72	926566,02	1652544,42
73	926534,4	1652551,67
74	926533,14	1652547,37
75	926495,61	1652556,17
76	926512,28	1652622,74
77	926557,86	1652817,84
78	926553,82	1652818,75
79	926573,37	1652901,41
80	926574,75	1652906,32
1	926570,45	1652907,42
Вкрапленный земельный участок		
№ точки	X (м)	Y (м)
81	926568,77	1652092,48
82	926569,11	1652095,26
83	926572,43	1652112,91
84	926584,46	1652160,78
85	926576,15	1652163,03
86	926577,89	1652169,48
87	926586,09	1652167,26
88	926589,05	1652179,33
89	926595,29	1652210,46
90	926579,76	1652213,89
91	926528,94	1652226,51
92	926490,77	1652235,12
93	926474,28	1652239,14
94	926474,54	1652240,10
95	926473,59	1652240,40
96	926473,31	1652239,41
97	926438,18	1652248,20
98	926438,76	1652251,71

99	926428,25	1652254,2
100	926423,21	1652251,46
101	926414,2	1652215,26
102	926397,4	1652143,46
81	926568,77	1652092,48
№ точки	X (м)	Y (м)
103	926596,35	1652217,07
104	926599,30	1652232,57
105	926600,48	1652238,40
106	926602,93	1652248,03
107	926609,74	1652277,77
108	926610,91	1652287,33
109	926608,31	1652295,60
110	926581,06	1652336,69
111	926578,16	1652348,96
112	926564,96	1652361,39
113	926555,09	1652363,48
114	926553,96	1652360,22
115	926460,00	1652382,05
116	926443,17	1652312,35
117	926453,72	1652309,95
118	926451,21	1652300,30
119	926435,75	1652303,97
120	926426,16	1652262,55
121	926441,29	1652258,58
103	926596,35	1652217,07
№ точки	X (м)	Y (м)
122	926584,02	1652365,4
123	926614,33	1652514,2
124	926618,32	1652529,32
125	926571,8	1652540,89
126	926571,09	1652537,58
127	926535,6	1652545,46
128	926535,2	1652542,85
129	926500,16	1652546,31
130	926499,24	1652542,45
131	926466,37	1652393,51
122	926584,02	1652365,4
№ точки	X (м)	Y (м)
132	926395,91	1652165,18
133	926420,44	1652266,42
134	926477,79	1652508,23
135	926473,14	1652512,26
136	926428,86	1652522,84
137	926395,87	1652530,15
138	926393,07	1652524,73
139	926350,56	1652341,01
140	926339,06	1652291,24
141	926343,86	1652285,85
142	926326,24	1652205,06

143	926320,75	1652182,17
144	926322,57	1652174,53
145	926385,5	1652159,95
132	926395,91	1652165,18
№ точки	X (м)	Y (м)
146	926348,51	1652356,00
147	926385,85	1652523,43
148	926386,73	1652528,21
149	926386,04	1652531,86
150	926340,00	1652542,98
151	926337,80	1652540,31
152	926332,28	1652505,08
153	926300,84	1652365,65
154	926300,76	1652363,22
155	926302,72	1652360,56
156	926342,09	1652350,60
157	926345,87	1652351,99
158	926347,88	1652354,34
146	926348,51	1652356,00
№ точки	X (м)	Y (м)
159	926482,42	1652527,45
160	926544,98	1652790,95
161	926544,41	1652798,31
162	926541,43	1652807,15
163	926537,5	1652812,86
164	926490,04	1652825,35
165	926486,85	1652822,39
166	926485,00	1652819,02
167	926452,82	1652684,18
168	926429,57	1652563,62
169	926423,37	1652535,70
170	926425,88	1652531,04
171	926467,6	1652521,78
172	926473,2	1652522,65
173	926477,79	1652524,39
159	926482,42	1652527,45
№ точки	X (м)	Y (м)
174	926414,99	1652532,71
175	926420,06	1652538,25
176	926422,15	1652545,48
177	926445,37	1652663,03
178	926445,88	1652662,94
179	926446,07	1652663,93
180	926445,59	1652664,01
181	926450,82	1652686,05
182	926451,02	1652687,03
183	926457,42	1652714,08
184	926457,61	1652715,06
185	926482,56	1652819,41
186	926482,05	1652823,59

187	926479,84	1652828,72
188	926428,16	1652840,14
189	926419,53	1652826,12
190	926360,64	1652560,81
191	926359,35	1652552,19
192	926360,2	1652545,29
174	926414,99	1652532,71
№ точки	X (м)	Y (м)
193	926550,34	1652821,78
194	926551,09	1652825,17
195	926554,40	1652839,60
196	926564,74	1652882,24
197	926566,45	1652881,89
198	926570,12	1652898,93
199	926534,11	1652906,76
200	926515,76	1652909,38
201	926479,79	1652917,09
202	926479,33	1652914,88
203	926464,68	1652917,08
204	926452,09	1652926,81
205	926442,97	1652928,52
206	926426,4	1652845,22
207	926542,43	1652817,56
193	926550,34	1652821,78
№ точки	X (м)	Y (м)
208	926477,64	1652921,9
209	926474,86	1652926,61
210	926469,42	1652927,55
211	926461,47	1652926,6
212	926467,54	1652920,12
213	926475,17	1652919,24
208	926477,64	1652921,9
№ точки	X (м)	Y (м)
214	926506,07	1652232,89
215	926505,12	1652233,22
216	926504,82	1652232,24
217	926505,77	1652231,94
214	926506,07	1652232,89
№ точки	X (м)	Y (м)
218	926494,22	1652919,02
219	926494,41	1652920,01
220	926493,43	1652920,22
221	926493,24	1652919,21
218	926494,22	1652919,02
№ точки	X (м)	Y (м)
222	926516,91	1652913,66
223	926517,09	1652914,64
224	926516,11	1652914,85
225	926515,92	1652913,84
222	926516,91	1652913,66

№ точки	X (м)	Y (м)
226	926539,04	1652908,16
227	926539,22	1652909,14
228	926538,25	1652909,36
229	926538,05	1652908,35
226	926539,04	1652908,16
№ точки	X (м)	Y (м)
230	926540,84	1652907,87
231	926541,02	1652908,85
232	926540,04	1652909,07
233	926539,85	1652908,06
230	926540,84	1652907,87
Земельный участок с условным номером 246		
№ точки	X	Y
1	926227,03	1651459,93
2	926229,52	1651459,47
3	926229,68	1651460,45
4	926230,66	1651460,30
5	926230,51	1651459,28
6	926257,79	1651454,44
7	926260,67	1651469,32
8	926230,20	1651475,77
1	926227,03	1651459,93
Земельный участок с условным номером 247		
№ точки	X	Y
1	926251,46	1651423,06
2	926254,70	1651438,93
3	926223,89	1651444,51
4	926220,77	1651429,27
5	926222,90	1651428,92
6	926222,93	1651429,35
7	926223,93	1651429,28
8	926223,89	1651428,72
1	926251,46	1651423,06
Земельный участок с условным номером 248		
№ точки	X	Y
1	926262,36	1651484,32
2	926265,45	1651499,27
3	926235,94	1651505,30
4	926233,27	1651491,12
1	926262,36	1651484,32
Земельный участок с условным номером 249		
№ точки	X	Y
1	926276,52	1651544,69
2	926279,61	1651560,85
3	926248,41	1651566,80
4	926244,85	1651550,76
1	926276,52	1651544,69
Земельный участок с условным номером 250		
№ точки	X	Y

1	926284,72	1651589,07
2	926288,14	1651605,75
3	926258,20	1651611,39
4	926254,83	1651595,5
1	926284,72	1651589,07
Земельный участок с условным номером 251		
№ точки	X	Y
1	926288,14	1651605,75
2	926291,13	1651620,51
3	926261,17	1651626,12
4	926258,20	1651611,39
1	926288,14	1651605,75
Земельный участок с условным номером 252		
№ точки	X	Y
1	926258,20	1651611,39
2	926261,17	1651626,12
3	926235,63	1651630,65
4	926233,24	1651616,73
1	926258,20	1651611,39
Земельный участок с условным номером 253		
№ точки	X	Y
1	926235,94	1651505,3
2	926238,76	1651521,81
3	926213,59	1651525,67
4	926213,20	1651523,76
5	926212,97	1651522,78
6	926210,24	1651510,61
1	926235,94	1651505,3
Земельный участок с условным номером 254		
№ точки	X	Y
1	926230,20	1651475,77
2	926233,09	1651490,19
3	926233,27	1651491,12
4	926207,44	1651496,42
5	926204,53	1651480,54
1	926230,20	1651475,77
Земельный участок с условным номером 255		
№ точки	X	Y
1	926198,45	1651497,62
2	926201,37	1651513,28
3	926164,72	1651521,69
4	926163,27	1651514,98
5	926159,05	1651515,75
6	926157,09	1651516,12
7	926154,48	1651505,53
8	926156,87	1651505,10
1	926198,45	1651497,62
Земельный участок с условным номером 256		
№ точки	X	Y
1	926213,83	1651573,80

2	926215,03	1651580,53
3	926214,78	1651581,50
4	926215,36	1651581,64
5	926218,20	1651595,94
6	926186,17	1651601,58
7	926182,51	1651595,03
8	926177,58	1651595,94
9	926174,79	1651581,52
10	926174,79	1651581,52
11	926182,14	1651579,95
1	926213,83	1651573,80
Земельный участок с условным номером 258		
№ точки	X	Y
1	926338,02	1652422,34
2	926321,12	1652426,67
3	926328,26	1652455,86
4	926344,98	1652451,64
1	926338,02	1652422,34
Земельный участок с условным номером 259		
№ точки	X	Y
1	926476,96	1652962,67
2	926479,91	1652975,07
3	926467,66	1652977,68
4	926464,02	1652959,36
5	926463,46	1652955,84
6	926468,57	1652954,90
7	926470,82	1652964,20
1	926476,96	1652962,67
Земельный участок с условным номером 260		
№ точки	X	Y
1	926 424,66	1 652 571,50
2	926 431,67	1 652 604,68
3	926 402,35	1 652 611,54
4	926 399,82	1 652 598,53
5	926 396,01	1 652 579,00
6	926 396,75	1 652 578,80
1	926 424,66	1 652 571,50
Вкрапленный земельный участок		
1	926 429,54	1 652 600,64
2	926 429,38	1 652 599,67
3	926 430,35	1 652 599,49
4	926 430,55	1 652 600,47
1	926 429,54	1 652 600,64
Земельный участок с условным номером 261		
№ точки	X	Y
1	926 431,67	1 652 604,68
2	926 437,64	1 652 631,93
3	926 436,65	1 652 632,10
4	926 436,82	1 652 633,09
5	926 406,28	1 652 638,58

6	926 402,19	1 652 626,06
7	926 401,31	1 652 621,68
8	926 404,14	1 652 620,80
9	926 402,35	1 652 611,54
1	926 431,67	1 652 604,68
Земельный участок с условным номером 262		
№ точки	X	Y
1	926 437,84	1 652 632,91
2	926 443,31	1 652 658,58
3	926 414,09	1 652 664,79
4	926 414,31	1 652 663,00
5	926 410,30	1 652 645,60
6	926 408,74	1 652 646,10
7	926 406,28	1 652 638,58
8	926 436,82	1 652 633,09
1	926 437,84	1 652 632,91
Земельный участок с условным номером 263		
№ точки	X	Y
1	926178,27	1651563,13
2	926182,14	1651579,95
3	926174,79	1651581,52
4	926156,40	1651584,10
5	926155,03	1651566,72
6	926173,73	1651563,81
1	926178,27	1651563,13
Земельный участок с условным номером 264		
№ точки	X	Y
1	926315,40	1652360,47
2	926309,56	1652361,87
3	926313,06	1652376,61
4	926318,92	1652375,36
1	926315,40	1652360,47
Земельный участок с условным номером 265		
№ точки	X	Y
1	926673,15	1651547,30
2	926682,72	1651598,31
3	926660,86	1651603,16
4	926650,09	1651553,59
5	926660,49	1651550,50
6	926673,15	1651547,30
1	926673,15	1651547,30
Земельный участок с условным номером 266		
№ точки	X	Y
1	926348,25	1652368,50
2	926345,63	1652356,86
3	926344,04	1652354,48
4	926341,95	1652353,72
5	926338,86	1652354,42
6	926342,19	1652369,92

1	926348,25	1652368,50
Земельный участок с условным номером 267		
№ точки	X	Y
1	926338,86	1652354,42
2	926332,83	1652356,05
3	926336,38	1652371,28
4	926342,19	1652369,92
1	926338,86	1652354,42
Земельный участок с условным номером 268		
№ точки	X	Y
1	926 461,15	1 651 372,75
2	926 464,08	1 651 389,87
3	926 463,57	1 651 389,94
4	926 435,18	1 651 395,14
5	926 432,75	1 651 395,68
6	926 425,52	1 651 397,15
7	926 422,54	1 651 380,89
8	926 432,05	1 651 378,91
1	926 461,15	1 651 372,75
Земельный участок с условным номером 269		
№ точки	X	Y
1	926332,83	1652356,05
2	926326,99	1652357,53
3	926330,33	1652372,71
4	926336,38	1652371,28
1	926332,83	1652356,05
Земельный участок с условным номером 270		
№ точки	X	Y
1	926326,99	1652357,53
2	926321,22	1652358,93
3	926324,67	1652374,01
4	926326,41	1652373,62
5	926330,33	1652372,71
1	926326,99	1652357,53
Земельный участок с условным номером 271		
№ точки	X	Y
1	926321,22	1652358,93
2	926315,40	1652360,47
3	926318,92	1652375,36
4	926324,67	1652374,01
1	926321,22	1652358,93
Земельный участок с условным номером 272		
№ точки	X (м)	Y (м)
1	926626,55	1652528,96
2	926645,57	1652523,97
3	926663,98	1652521,78
4	926712,77	1652512,62
5	926768,41	1652505,94
6	926920,44	1652493,22

7	926968,38	1652483,89
8	927000,05	1652480,37
9	927031,6	1652485,76
10	927105,16	1652510,22
11	927173,15	1652529,7
12	927253,99	1652554,37
13	927349,75	1652579,24
14	927438,25	1652605,99
15	927506,72	1652623,19
16	927623,8	1652653,65
17	927747,15	1652688,9
18	927868,62	1652722,48
19	927932,8	1652744,1
20	927938,68	1652749,14
21	927938,25	1652744,38
22	927970,99	1652751,8
23	927970,4	1652782,39
24	927933,48	1652749,81
25	927727,96	1652691,47
26	927661,32	1652673,96
27	927522,76	1652636,12
28	927418,24	1652611,06
29	927370,58	1652594,97
30	927251,6	1652561,97
31	927018,6	1652492,27
32	926998,49	1652489,27
33	926967,85	1652491,6
34	926921,79	1652500,61
35	926842,87	1652508,27
36	926768,99	1652513,78
37	926719,48	1652519,82
38	926642,7	1652529,55
39	926627,42	1652533,49
40	926626,55	1652528,96
1	926626,55	1652528,96
Земельный участок с условным номером 273		
№ точки	X (м)	Y (м)
1	926574,75	1652906,32
2	926586,63	1652948,58
3	926604,31	1652966,8
4	926629,57	1653014,18
5	926635,03	1653032,80
6	926624,16	1653033,26
7	926623,11	1653024,56
8	926610,40	1653000,83
9	926601,25	1652980,15
10	926597,43	1652973,39
11	926583,68	1652959,38
12	926580,06	1652960,78
13	926575,04	1652929,86

14	926573,65	1652921,33
15	926573,06	1652918,78
16	926570,45	1652907,42
1	926574,75	1652906,32
Земельный участок с условным номером 274		
№ точки	X (м)	Y (м)
1	926440,11	1652929,01
2	926433,28	1652934,28
3	926391,58	1652943,90
4	926377,05	1652947,16
5	926363,23	1652949,66
6	926365,39	1652959,02
7	926374,82	1652954,59
8	926379,11	1652953,64
9	926389,69	1652951,28
10	926393,77	1652950,37
11	926397,50	1652949,54
12	926401,44	1652948,66
13	926404,55	1652947,97
14	926407,96	1652947,20
15	926411,01	1652946,52
16	926414,66	1652945,71
17	926418,61	1652944,83
18	926422,87	1652943,88
19	926427,00	1652942,96
20	926431,42	1652941,97
21	926438,00	1652940,51
22	926443,26	1652939,32
1	926440,11	1652929,01
Земельный участок с условным номером 276		
№ точки	X (м)	Y (м)
1	925332,66	1651704,2
2	925338,93	1651736,13
3	925345,31	1651755,93
4	925380,24	1651814,88
5	925403,79	1651862,39
6	925438,08	1651917,75
7	925470,61	1651979,14
8	925480,75	1651991,5
9	925500,35	1652030,54
10	925512,85	1652052,19
11	925570,68	1652159,46
12	925577,61	1652173,83
13	925583,73	1652182,73
14	925613,73	1652222,45
15	925684,92	1652328,08
16	925695,55	1652339,95
17	925703,24	1652345,77
18	925715,49	1652346,4

19	925722,88	1652345,56
20	925687,87	1652371,14
21	925691,19	1652363,1
22	925690,94	1652356,99
23	925608,5	1652225,51
24	925579,5	1652184,34
25	925573,75	1652174,79
26	925571,7	1652175,8
27	925528,73	1652097,24
28	925466,79	1651984,01
29	925469,74	1651982,42
30	925435,14	1651919,04
31	925401,13	1651863,78
32	925377,85	1651816,84
33	925342,27	1651757,23
34	925335,17	1651738,36
35	925329,7	1651705,62
1	925332,66	1651704,2
Земельный участок с условным номером 277		
№ точки	X (м)	Y (м)
1	925735,6	1652361,87
2	925723,19	1652388,89
3	925720,04	1652480,34
4	925698,78	1652474,45
5	925711,62	1652446,55
6	925713,93	1652426,96
7	925711,96	1652405,06
8	925696,32	1652384,5
9	925688,9	1652380,87
1	925735,6	1652361,87
Земельный участок с условным номером 278		
№ точки	X (м)	Y (м)
1	925830,02	1652155,31
2	925835,08	1652241,20
3	925838,29	1652270,68
4	925845,78	1652276,78
5	925861,17	1652274,58
6	925830,81	1652290,75
7	925805,45	1652159,04
8	925815,78	1652156,42
9	925822,08	1652156,03
1	925830,02	1652155,31
Земельный участок с условным номером 279		
№ точки	X (м)	Y (м)
1	926387,2	1652580,24
2	926389,24	1652588,38
3	926372,46	1652592,66
4	926370,64	1652585,01
1	926387,2	1652580,24

Земельный участок с условным номером 280		
№ точки	X (м)	Y (м)
1	926465,71	1652759,75
2	926459,74	1652730,36
3	926459,57	1652729,38
4	926434,59	1652734,44
5	926435,23	1652738,65
6	926428,47	1652739,68
7	926426,49	1652739,92
8	926433,06	1652766,90
1	926465,71	1652759,75
Земельный участок с условным номером 281		
№ точки	X (м)	Y (м)
1	926421,76	1651942,84
2	926423,82	1651952,22
3	926419,94	1651953,18
4	926417,88	1651943,79
1	926421,76	1651942,84
Земельный участок с условным номером 282		
№ точки	X (м)	Y (м)
1	926417,88	1651943,79
2	926419,94	1651953,18
3	926416,06	1651954,14
4	926414,00	1651944,75
1	926417,88	1651943,79
Земельный участок с условным номером 283		
№ точки	X (м)	Y (м)
1	926414,00	1651944,75
2	926416,06	1651954,14
3	926412,21	1651955,02
4	926410,14	1651945,70
1	926414,00	1651944,75
Земельный участок с условным номером 284		
№ точки	X (м)	Y (м)
1	926409,46	1651942,64
2	926410,04	1651945,70
3	926412,21	1651955,02
4	926405,86	1651956,75
5	926403,85	1651947,45
6	926403,11	1651944,04
1	926409,46	1651942,64
Земельный участок с условным номером 285		
№ точки	X (м)	Y (м)
1	926403,85	1651947,45
2	926405,86	1651956,75
3	926396,99	1651958,84
4	926394,67	1651949,77
1	926403,85	1651947,45
Земельный участок с условным номером 286		
№ точки	X (м)	Y (м)

1	926394,67	1651949,77
2	926396,99	1651958,84
3	926392,09	1651960,04
4	926389,81	1651950,76
1	926394,67	1651949,77
Земельный участок с условным номером 287		
№ точки	X (м)	Y (м)
1	926389,81	1651950,76
2	926392,09	1651960,04
3	926387,29	1651961,16
4	926385	1651951,83
1	926389,81	1651950,76
Земельный участок с условным номером 288		
№ точки	X (м)	Y (м)
1	926385	1651951,83
2	926387,29	1651961,16
3	926382,36	1651962,43
4	926381	1651952,87
1	926385	1651951,83
Земельный участок с условным номером 289		
№ точки	X (м)	Y (м)
1	926381	1651952,87
2	926382,36	1651962,43
3	926378,55	1651963,37
4	926377,17	1651953,82
1	926381	1651952,87
Земельный участок с условным номером 290		
№ точки	X (м)	Y (м)
1	926376,82	1651951,50
2	926377,17	1651953,82
3	926378,55	1651963,37
4	926374,67	1651964,33
5	926372,03	1651952,68
Земельный участок с условным номером 291		
№ точки	X (м)	Y (м)
1	926491,40	1651837,26
2	926493,54	1651840,30
3	926499,46	1651865,30
4	926522,87	1651965,96
5	926532,83	1652001,80
6	926566,38	1651997,23
7	926567,84	1652006,47
8	926530,54	1652012,48
9	926521,26	1652007,81
10	926513,21	1652007,82
11	926512,81	1652004,98
12	926509,28	1651986,98
13	926470,49	1651994,85
14	926382,04	1652013,17
15	926379,07	1651999,35

16	926450,41	1651985,75
17	926507,44	1651973,98
18	926515,66	1651971,95
19	926513,07	1651961,43
20	926495,37	1651882,62
21	926499,03	1651882,01
22	926497,29	1651872,05
23	926493,14	1651872,81
24	926485,50	1651839,23
1	926491,40	1651837,26
Вкрапленный земельный участок		
1	926477,51	1651982,25
2	926477,68	1651983,22
3	926473,91	1651984,03
4	926473,73	1651983,05
1	926477,51	1651982,25
Вкрапленный земельный участок		
1	926431,28	1651992,92
2	926431,46	1651993,89
3	926430,49	1651994,07
4	926430,31	1651993,10
1	926431,28	1651992,92
Вкрапленный земельный участок		
1	926400,66	1652002,92
2	926400,84	1652003,90
3	926399,86	1652004,08
4	926399,68	1652003,10
1	926400,66	1652002,92
Земельный участок с условным номером 292		
№ точки	Х (м)	У (м)
1	925977,13	1651631,62
2	925980,23	1651645,27
3	925923,75	1651659,34
4	925920,21	1651643,28
5	925977,13	1651631,62
Земельный участок с условным номером 293		
№ точки	Х (м)	У (м)
1	926208,58	1651337,63
2	926202,73	1651307,88
3	926169,16	1651313,96
4	926175,40	1651343,94
5	926185,69	1651341,99
6	926189,88	1651341,19
7	926204,00	1651338,50
1	926208,58	1651337,63
Земельный участок с условным номером 294		
№ точки	Х (м)	У (м)
1	926603,63	1652794,70
2	926606,88	1652807,57
3	926559,08	1652819,65

4	926555,80	1652805,67
1	926603,63	1652794,70
Земельный участок с условным номером 295		
№ точки	Х (м)	У (м)
1	926413,88	1652815,07
2	926372,98	1652824,26
3	926376,85	1652841,48
4	926414,21	1652833,42
5	926416,49	1652826,76
1	926413,88	1652815,07
Земельный участок с условным номером 296		
№ точки	Х (м)	У (м)
1	925995,18	1651280,09
2	925995,13	1651292,70
3	925984,02	1651292,83
4	925984,37	1651280,11
1	925995,18	1651280,09
Земельный участок с условным номером 297		
№ точки	Х (м)	У (м)
1	926399,84	1652306,53
2	926400,79	1652311,69
3	926401,28	1652314,40
4	926402,31	1652320,04
5	926402,87	1652323,10
6	926406,30	1652341,89
7	926406,96	1652344,66
8	926407,42	1652347,10
9	926407,98	1652349,93
10	926405,85	1652350,35
11	926406,71	1652356,66
12	926400,20	1652357,55
13	926357,47	1652365,55
14	926354,52	1652351,43
15	926353,92	1652348,58
16	926353,37	1652345,94
17	926352,68	1652342,63
18	926350,25	1652330,98
19	926350,05	1652330,05
20	926347,43	1652317,48
1	926399,84	1652306,53

Уточняемый земельный участок с кадастровым номером 41:09:0010114:70		
№ точки	X	Y
1	926 213,80	1 651 394,81
2	926 220,77	1 651 429,27
3	926 196,41	1 651 434,52
4	926 195,96	1 651 431,44
5	926 194,77	1 651 431,60
6	926 193,25	1 651 424,52
7	926 193,35	1 651 424,50
8	926 193,19	1 651 423,51
9	926 193,04	1 651 423,54
10	926 192,77	1 651 422,27
11	926 192,81	1 651 422,26
12	926 192,65	1 651 421,28
13	926 192,56	1 651 421,29
14	926 187,86	1 651 399,43
1	926 213,80	1 651 394,81
Уточняемый земельный участок с кадастровым номером 41:09:0010114:78		
№ точки	X	Y
1	926227,03	1651459,93
2	926230,20	1651475,77
3	926204,53	1651480,54
4	926201,67	1651464,59
5	926202,11	1651464,49
1	926227,03	1651459,93
Уточняемый земельный участок с кадастровым номером 41:09:0010114:79		
№ точки	X	Y
1	926207,44	1651496,42
2	926210,24	1651510,61
3	926235,94	1651505,30
4	926233,27	1651491,12
1	926207,44	1651496,42
Уточняемый земельный участок с кадастровым номером 41:09:0010114:81		
№ точки	X	Y
1	926261,17	1651626,12
2	926264,75	1651642,14
3	926264,94	1651643,08
4	926239,18	1651649,17
5	926238,74	1651647,32
6	926238,51	1651646,35
7	926235,63	1651630,65
1	926261,17	1651626,12
Уточняемый земельный участок с кадастровым номером 41:09:0010114:82		
№ точки	X	Y
1	926264,94	1651643,08
2	926267,90	1651657,35
3	926242,73	1651664,18
4	926239,18	1651649,17
1	926264,94	1651643,08
Уточняемый земельный участок с кадастровым номером 41:09:0010114:83		

№ точки	X	Y
1	926267,90	1651657,35
2	926273,03	1651680,52
4	926246,98	1651682,51
5	926244,56	1651673,11
6	926244,34	1651672,13
7	926242,73	1651664,18
1	926267,90	1651657,35
Уточняемый земельный участок с кадастровым номером 41:09:0010114:193		
№ точки	X	Y
1	926254,70	1651438,93
2	926257,79	1651454,44
3	926230,51	1651459,28
4	926229,52	1651459,47
5	926227,03	1651459,93
6	926223,89	1651444,51
1	926254,70	1651438,93
Уточняемый земельный участок с кадастровым номером 41:09:0010114:72		
№ точки	X	Y
1	926265,45	1651499,27
2	926268,06	1651514,52
3	926242,58	1651520,45
4	926242,51	1651519,42
5	926241,51	1651519,52
6	926241,58	1651520,52
7	926238,76	1651521,81
8	926235,94	1651505,30
1	926265,45	1651499,27
Уточняемый земельный участок с кадастровым номером 41:09:0010114:84		
№ точки	X	Y
1	926201,37	1651513,28
2	926203,80	1651525,59
3	926204,05	1651526,56
4	926204,27	1651528,16
5	926172,28	1651534,35
6	926172,43	1651535,58
7	926158,99	1651537,71
8	926157,09	1651524,77
9	926160,73	1651524,11
10	926159,05	1651515,75
11	926163,27	1651514,98
12	926164,72	1651521,69
1	926201,37	1651513,28
Уточняемый земельный участок с кадастровым номером 41:09:0010114:85		
№ точки	X (м)	Y (м)
1	926210,65	1651558,25
2	926213,83	1651573,80
3	926182,14	1651579,95
4	926178,27	1651563,13
1	926210,65	1651558,25
Уточняемый земельный участок с кадастровым номером 41:09:0010114:86		
№ точки	X (м)	Y (м)
1	926218,20	1651595,94
2	926226,24	1651633,53

3	926191,87	1651640,51
4	926186,17	1651601,58
1	926218,20	1651595,94
Уточняемый земельный участок с кадастровым номером 41:09:0010114:73		
№ точки	X	Y
1	926279,61	1651560,85
2	926281,67	1651571,68
3	926283,07	1651571,37
4	926283,55	1651574,35
5	926281,87	1651574,68
6	926282,00	1651575,37
7	926251,87	1651582,29
8	926248,41	1651566,80
1	926279,61	1651560,85
Вкрапленный участок		
9	926254,56	1651580,80
10	926253,56	1651580,83
11	926253,54	1651579,83
12	926254,54	1651579,78
9	926254,56	1651580,80
Уточняемый земельный участок с кадастровым номером 41:09:0010114:74		
№ точки	X	Y
1	926282,00	1651575,37
2	926284,72	1651589,07
3	926254,83	1651595,50
4	926251,87	1651582,29
1	926282,00	1651575,37
Уточняемый земельный участок с кадастровым номером 41:09:0010114:75		
№ точки	X	Y
1	926291,13	1651620,51
2	926293,24	1651631,07
3	926292,14	1651631,28
4	926293,26	1651636,20
5	926266,87	1651641,70
6	926266,74	1651641,16
7	926265,74	1651641,39
8	926265,87	1651641,91
9	926264,75	1651642,14
10	926261,17	1651626,12
1	926291,13	1651620,51
Уточняемый земельный участок с кадастровым номером 41:09:0010114:76		
№ точки	X	Y
1	926293,26	1651636,20
2	926294,06	1651639,82
3	926295,67	1651639,47
4	926297,87	1651651,82
5	926267,90	1651657,35
6	926264,94	1651643,08
7	926264,75	1651642,14
8	926265,87	1651641,91
9	926265,99	1651642,36
10	926266,97	1651642,14
11	926266,87	1651641,70
1	926293,26	1651636,20

Уточняемый земельный участок с кадастровым номером 41:09:0010114:77		
№ точки	X	Y
1	926297,87	1651651,82
2	926300,41	1651665,76
3	926298,36	1651666,20
4	926300,18	1651675,32
5	926273,03	1651680,52
6	926267,90	1651657,35
1	926297,87	1651651,82
Уточняемый земельный участок с кадастровым номером 41:09:0010114:132		
№ точки	X	Y
1	925 940,94	1 651 484,72
2	925 945,37	1 651 486,06
3	925 944,29	1 651 490,36
4	925 945,77	1 651 500,96
5	925 932,22	1 651 502,03
6	925 932,62	1 651 506,06
7	925 926,32	1 651 506,60
8	925 926,19	1 651 503,51
9	925 887,15	1 651 509,15
10	925 883,80	1 651 491,97
11	925 893,59	1 651 491,43
12	925 893,06	1 651 486,87
13	925 901,10	1 651 486,46
14	925 901,24	1 651 490,09
1	925 940,94	1 651 484,72
Уточняемый земельный участок с кадастровым номером 41:09:0010114:147		
№ точки	X	Y
1	925830,32	1651646,71
2	925834,09	1651671,41
3	925803,47	1651675,47
4	925796,28	1651643,10
5	925794,73	1651631,09
6	925810,85	1651626,94
7	925813,41	1651643,19
8	925823,42	1651641,36
9	925825,84	1651644,50
10	925825,98	1651647,32
1	925830,32	1651646,71
Уточняемый земельный участок с кадастровым номером 41:09:0010114:27		
№ точки	X	Y
1	926723,6	1651535,36
2	926734,47	1651534,21
3	926742,59	1651555,95
4	926746,51	1651554,96
5	926748,82	1651564,11
6	926750,35	1651585,47
7	926724,01	1651589,88
8	926716,11	1651542,21
1	926723,6	1651535,36
Уточняемый земельный участок с кадастровым номером 41:09:0010114:28		
№ точки	X	Y
1	926703,36	1651592,97
2	926693,91	1651546,32

3	926716,11	1651542,21
4	926724,01	1651589,88
1	926703,36	1651592,97
Уточняемый земельный участок с кадастровым номером 41:09:0010114:29		
№ точки	X	Y
1	926693,91	1651546,32
2	926703,36	1651592,97
3	926682,72	1651598,31
4	926672,07	1651541,55
5	926692,04	1651536,86
1	926693,91	1651546,32
Уточняемый земельный участок с кадастровым номером 41:09:0010114:121		
№ точки	X	Y
1	926 399,82	1 652 598,53
2	926 404,14	1 652 620,80
3	926 401,31	1 652 621,68
4	926 398,50	1 652 622,15
5	926 388,64	1 652 624,66
6	926 381,05	1 652 626,58
7	926 378,64	1 652 627,20
8	926 375,56	1 652 613,29
9	926 375,35	1 652 612,30
10	926 373,57	1 652 603,80
1	926 399,82	1 652 598,53
Уточняемый земельный участок с кадастровым номером 41:09:0010114:30		
№ точки	X	Y
1	926 642,17	1 651 626,19
2	926 652,56	1 651 666,54
3	926 629,09	1 651 670,65
4	926 620,06	1 651 670,28
5	926 617,88	1 651 627,68
1	926 642,17	1 651 626,19
Уточняемый земельный участок с кадастровым номером 41:09:0010114:39		
№ точки	X	Y
1	926675,68	1652489,01
2	926678,16	1652515,26
3	926639,82	1652522,30
4	926638,82	1652516,92
5	926644,86	1652515,75
6	926643,35	1652502,29
7	926652,06	1652491,11
8	926667,93	1652490,01
1	926675,68	1652489,01
Уточняемый земельный участок с кадастровым номером 41:09:0010114:41		
№ точки	X	Y
1	926 399,95	1 651 286,36
2	926 410,62	1 651 341,32
3	926 399,64	1 651 342,74
4	926 392,49	1 651 286,98
1	926 399,95	1 651 286,36
Уточняемый земельный участок с кадастровым номером 41:09:0010114:45		
№ точки	X	Y

1	926391,86	1651505,01
2	926401,80	1651503,47
3	926403,15	1651512,28
4	926393,21	1651513,81
1	926391,86	1651505,01
Уточняемый земельный участок с кадастровым номером 41:09:0010114:46		
№ точки	X	Y
1	926423,61	1651509,73
2	926437,54	1651587,78
3	926410,94	1651592,85
4	926410,76	1651591,87
5	926409,78	1651592,05
6	926409,96	1651593,03
7	926374,58	1651600,76
8	926373,60	1651600,93
9	926354,68	1651604,28
10	926343,01	1651551,20
11	926370,06	1651518,84
12	926393,21	1651513,81
13	926403,15	1651512,28
1	926423,61	1651509,73
Уточняемый земельный участок с кадастровым номером 41:09:0010114:90		
№ точки	X	Y
1	926186,17	1651601,58
2	926191,87	1651640,51
3	926194,62	1651657,36
4	926199,96	1651691,62
5	926111,35	1651710,18
6	926094,76	1651626,20
7	926101,70	1651597,70
8	926128,19	1651591,38
9	926156,40	1651584,10
10	926174,79	1651581,52
11	926177,58	1651595,94
12	926182,51	1651595,03
1	926186,17	1651601,58
Уточняемый земельный участок с кадастровым номером 41:09:0010114:52		
№ точки	X	Y
1	926 328,09	1 651 723,44
2	926 342,04	1 651 721,44
3	926 343,82	1 651 732,35
4	926 329,86	1 651 734,35
1	926 328,09	1 651 723,44
Уточняемый земельный участок с кадастровым номером 41:09:0010114:53		
№ точки	X	Y
1	926 371,72	1 651 767,00
2	926 339,52	1 651 772,70
3	926 333,27	1 651 741,83
4	926 365,35	1 651 735,49
1	926 371,72	1 651 767,00
Уточняемый земельный участок с кадастровым номером 41:09:0010114:160		
№ точки	X	Y
1	926 274,15	1 651 970,15

2	926 276,77	1 651 985,45
3	926 244,13	1 651 991,49
4	926 241,52	1 651 976,31
1	926 274,15	1 651 970,15
Уточняемый земельный участок с кадастровым номером 41:09:0010114:99		
№ точки	X	Y
1	926 424,19	1 652 306,52
2	926 432,89	1 652 344,54
3	926 411,42	1 652 349,04
4	926 402,86	1 652 310,99
1	926 424,19	1 652 306,52
Вкрапленный земельный участок		
1	926 430,51	1 652 336,00
2	926 429,53	1 652 336,22
3	926 429,35	1 652 335,22
4	926 430,32	1 652 335,02
1	926 430,51	1 652 336,00
1	926 431,04	1 652 338,09
2	926 430,06	1 652 338,29
3	926 429,88	1 652 337,30
4	926 430,84	1 652 337,10
1	926 431,04	1 652 338,09
Уточняемый земельный участок с кадастровым номером 41:09:0010114:111		
№ точки	X	Y
1	926471,64	1652786,97
2	926478,66	1652823,60
3	926448,84	1652828,92
4	926440,71	1652794,94
1	926471,64	1652786,97
Уточняемый земельный участок с кадастровым номером 41:09:0010114:114		
№ точки	X	Y
1	926440,71	1652794,94
2	926446,34	1652818,47
3	926440,72	1652819,74
4	926441,49	1652824,21
5	926423,96	1652827,51
6	926417,98	1652800,20
7	926440,71	1652794,94
Уточняемый земельный участок с кадастровым номером 41:09:0010114:115		
№ точки	X	Y
1	926549,58	1652934,30
2	926556,39	1652967,91
3	926539,69	1652970,88
4	926531,27	1652973,01
5	926519,91	1652951,34
6	926515,97	1652936,58
7	926515,94	1652936,16
8	926519,40	1652935,74
9	926522,14	1652935,41
10	926526,89	1652934,83
11	926531,61	1652934,25
12	926531,04	1652925,42
13	926536,34	1652924,59

14	926537,07	1652934,20
15	926542,12	1652934,22
16	926546,74	1652934,25
1	926549,58	1652934,30
Уточняемый земельный участок с кадастровым номером 41:09:0010114:117		
№ точки	X	Y
1	926 515,48	1 652 930,08
2	926 515,94	1 652 936,16
3	926 515,97	1 652 936,58
4	926 519,91	1 652 951,34
5	926 531,27	1 652 973,01
6	926 502,59	1 652 980,26
7	926 496,52	1 652 967,91
8	926 495,63	1 652 960,68
9	926 494,70	1 652 959,93
10	926 495,08	1 652 942,00
11	926 497,73	1 652 941,43
12	926 495,97	1 652 933,92
1	926 515,48	1 652 930,08
Уточняемый земельный участок с кадастровым номером 41:09:0010114:118		
№ точки	X	Y
1	926 495,97	1 652 933,92
2	926 497,73	1 652 941,43
3	926 495,08	1 652 942,00
4	926 494,70	1 652 959,93
5	926 490,76	1 652 960,20
6	926 489,77	1 652 943,60
7	926 493,77	1 652 942,69
8	926 492,03	1 652 934,77
1	926 495,97	1 652 933,92
Уточняемый земельный участок с кадастровым номером 41:09:0010114:94		
№ точки	X	Y
1	926176,39	1651909,98
2	926182,93	1651945,55
3	926165,76	1651949,00
4	926159,21	1651913,33
1	926176,39	1651909,98
Уточняемый земельный участок с кадастровым номером 41:09:0010114:205		
№ точки	X	Y
1	926322,73	1652635,16
2	926326,07	1652649,80
3	926311,43	1652653,14
4	926308,09	1652638,50
1	926322,73	1652635,16
Уточняемый земельный участок с кадастровым номером 41:09:0010114:125		
№ точки	X	Y
1	926398,29	1652763,62
2	926408,97	1652802,00
3	926370,40	1652812,80
4	926366,90	1652797,25
5	926359,85	1652798,84
6	926353,53	1652776,11
7	926364,35	1652773,09

8	926394,58	1652764,65
1	926398,29	1652763,62
Уточняемый земельный участок с кадастровым номером 41:09:0010114:64		
№ точки	X	Y
1	926391,40	1651279,36
2	926392,49	1651286,98
3	926399,64	1651342,74
4	926345,84	1651355,56
5	926342,36	1651338,39
6	926333,49	1651340,32
7	926321,84	1651278,61
8	926321,19	1651262,07
9	926345,93	1651263,81
10	926348,07	1651283,72
1	926391,40	1651279,36
Вкрапленный земельный участок		
1	926 392,35	1 651 296,40
2	926 392,16	1 651 297,38
3	926 391,18	1 651 297,18
4	926 391,38	1 651 296,21
1	926 392,35	1 651 296,40
1	926 357,26	1 651 289,46
2	926 357,06	1 651 290,44
3	926 356,09	1 651 290,24
4	926 356,28	1 651 289,27
1	926 357,26	1 651 289,46
1	926 334,67	1 651 287,67
2	926 334,48	1 651 288,64
3	926 333,50	1 651 288,45
4	926 333,70	1 651 287,47
1	926 334,67	1 651 287,67
Уточняемый земельный участок с кадастровым номером 41:09:0010114:69		
№ точки	X	Y
1	926 090,06	1 651 330,45
2	926 104,99	1 651 402,83
3	926 045,58	1 651 415,65
4	926 027,86	1 651 342,74
1	926 090,06	1 651 330,45
Вкрапленный земельный участок		
1	926 077,79	1 651 406,87
2	926 077,22	1 651 407,73
3	926 076,40	1 651 407,19
4	926 076,94	1 651 406,36
1	926 077,79	1 651 406,87
1	926 074,80	1 651 404,53
2	926 074,96	1 651 405,52
3	926 073,98	1 651 405,68
4	926 073,82	1 651 404,69
1	926 074,80	1 651 404,53
Уточняемый земельный участок с кадастровым номером 41:09:0010114:68		
№ точки	X	Y
1	926086,97	1651252,02

2	926094,36	1651286,07
3	926034,14	1651297,52
4	926027,22	1651264,41
1	926086,97	1651252,02
Уточняемый земельный участок с кадастровым номером 41:09:0010114:71		
№ точки	X	Y
1	926263,54	1651484,08
2	926262,36	1651484,32
3	926233,09	1651490,19
4	926230,20	1651475,77
5	926260,67	1651469,32
1	926263,54	1651484,08
Уточняемый земельный участок с кадастровым номером 41:09:0010114:80		
№ точки	X	Y
1	926223,39	1651572,04
2	926225,59	1651582,49
3	926225,81	1651583,46
4	926226,59	1651587,26
5	926251,87	1651582,29
6	926248,41	1651566,80
1	926223,39	1651572,04
Уточняемый земельный участок с кадастровым номером 41:09:0010114:97		
№ точки	X	Y
1	926358,89	1652211,57
2	926365,66	1652209,96
3	926382,36	1652206,09
4	926384,71	1652217,76
5	926360,76	1652223,33
1	926358,89	1652211,57
Уточняемый земельный участок с кадастровым номером 41:09:0010114:202		
№ точки	X	Y
1	926371,27	1652411,91
2	926396,92	1652405,75
3	926400,04	1652422,62
4	926402,16	1652433,23
5	926410,67	1652471,03
6	926386,04	1652477,17
1	926371,27	1652411,91

ПРОЕКТ МЕЖЕВАНИЯ ТЕРРИТОРИИ

(внесение изменений)

**в границах застроенной территории кадастрового квартала 41:09:0010114
населенного пункта п. Усть-Камчатск Усть-Камчатского сельского поселения.**

**мкр. Погодный Усть-Камчатского сельского поселения
(Книга 2).**

3.1. Перечень и сведения о площади образуемых земельных участков в мкр. Погодный Усть-Камчатского сельского поселения, о виде разрешенного использования земельных участков, о способе их образования, а также перечень и сведения о площади образуемых земельных участков, которые будут отнесены к территориям общего пользования или имуществу общего пользования, в том числе в отношении которых предполагаются резервирование и (или) изъятие для государственных или муниципальных нужд.

В мкр. Погодный Усть-Камчатского сельского поселения предусмотрено образование 252 земельных участков из земель государственной собственности, 5 земельных участков путем перераспределения земельных участков с землями государственной собственности, 48 земельных участков путем раздела земельных участков с кадастровыми номерами 41:09:0010114:3226, 41:09:0010114:10, 41:09:0010114:3336, земельный участок образуемый путем объединения земельного участка с условным номером 249 и 41:09:0010114:3226:1, земельный участок, образуемый путем объединения земельного участка с кадастровым номером 41:09:0010114:4152 с землями участка с кадастровым номером 41:09:0010114:10:2, а также 43 земельных участка подлежат уточнению. Характеристики указанных участков представлены в Таблице 2.

Таблица 1

Условный номер	Вид разрешённого использования и способ образования	Площадь, кв.м	Территориальная зона, в которой расположен образуемый земельный участок
Земельные участки, образуемые из земель государственной собственности			
1	Хранение автотранспорта	120	T1
2	Хранение автотранспорта	110	T1
3	Хранение автотранспорта	63	T1
4	Хранение автотранспорта	169	T1
5	Хранение автотранспорта	185	T1
6	Хранение автотранспорта	365	T1
7	Хранение автотранспорта	85	T1
8	Хранение автотранспорта	84	T1
9	Хранение автотранспорта	132	T1
10	Хранение автотранспорта	568	T1
11	Хранение автотранспорта	86	T1
12	Хранение автотранспорта	47	T1
13	Хранение автотранспорта	53	T1
14	Хранение автотранспорта	66	T1
15	Хранение автотранспорта	110	T1
16	Хранение автотранспорта	47	T1
17	Хранение автотранспорта	45	T1
18	Хранение автотранспорта	50	T1
19	Хранение автотранспорта	64	T1
20	Хранение автотранспорта	69	T1
21	Хранение автотранспорта	105	T1
22	Хранение автотранспорта	47	T1
23	Хранение автотранспорта	52	T1
24	Хранение автотранспорта	54	T1
25	Хранение автотранспорта	52	T1
26	Хранение автотранспорта	45	T1
27	Хранение автотранспорта	66	T1
28	Хранение автотранспорта	41	T1
29	Хранение автотранспорта	60	T1

88	Хранение автотранспорта	34	T1
89	Хранение автотранспорта	49	T1
90	Хранение автотранспорта	48	T1
91	Хранение автотранспорта	51	T1
92	Хранение автотранспорта	52	T1
93	Хранение автотранспорта	39	T1
94	Хранение автотранспорта	41	T1
95	Хранение автотранспорта	42	T1
96	Хранение автотранспорта	39	T1
97	Хранение автотранспорта	39	T1
98	Хранение автотранспорта	38	T1
99	Хранение автотранспорта	52	T1
100	Хранение автотранспорта	55	T1
101	Хранение автотранспорта	41	T1
102	Хранение автотранспорта	37	T1
103	Хранение автотранспорта	41	T1
104	Хранение автотранспорта	47	T1
105	Хранение автотранспорта	144	T1
106	Хранение автотранспорта	40	T1
107	Хранение автотранспорта	42	T1
108	Хранение автотранспорта	66	T1
109	Хранение автотранспорта	42	T1
110	Хранение автотранспорта	31	T1
111	Хранение автотранспорта	37	T1
112	Хранение автотранспорта	40	T1
113	Хранение автотранспорта	41	T1
114	Хранение автотранспорта	43	T1
115	Хранение автотранспорта	46	T1
116	Хранение автотранспорта	39	T1
117	Хранение автотранспорта	40	T1
118	Хранение автотранспорта	34	T1
119	Хранение автотранспорта	81	T1
120	Хранение автотранспорта	74	T1
121	Хранение автотранспорта	33	T1
122	Хранение автотранспорта	49	T1
123	Хранение автотранспорта	44	T1
124	Хранение автотранспорта	38	T1
125	Хранение автотранспорта	38	T1
126	Хранение автотранспорта	159	T1
127	Хранение автотранспорта	43	T1
128	Хранение автотранспорта	57	T1
129	Хранение автотранспорта	50	T1
130	Хранение автотранспорта	86	T1
131	Хранение автотранспорта	39	T1
132	Хранение автотранспорта	39	T1
133	Хранение автотранспорта	36	T1
134	Хранение автотранспорта	51	T1
135	Хранение автотранспорта	55	T1
136	Хранение автотранспорта	55	T1
137	Хранение автотранспорта	46	T1
138	Хранение автотранспорта	49	T1
139	Хранение автотранспорта	47	T1
140	Хранение автотранспорта	40	T1
141	Хранение автотранспорта	54	T1
142	Хранение автотранспорта	46	T1
143	Хранение автотранспорта	43	T1
144	Хранение автотранспорта	50	T1
145	Хранение автотранспорта	59	T1

146	Хранение автотранспорта	34	T1
147	Хранение автотранспорта	36	T1
148	Хранение автотранспорта	36	T1
149	Хранение автотранспорта	45	T1
150	Хранение автотранспорта	41	T1
151	Хранение автотранспорта	27	T1
152	Хранение автотранспорта	43	T1
153	Хранение автотранспорта	28	T1
154	Хранение автотранспорта	39	T1
155	Хранение автотранспорта	39	T1
156	Хранение автотранспорта	60	T1
157	Хранение автотранспорта	30	T1
158	Хранение автотранспорта	37	T1
159	Хранение автотранспорта	35	T1
160	Хранение автотранспорта	90	T1
Земельный участок, образуемый путем перераспределения земельного участка с кадастровым номером 41:09:0010114:4 с землями государственной собственности			
161	Ритуальная деятельность	75899	C3
162	Хранение автотранспорта	56	T1
163	Хранение автотранспорта	54	T1
164	Хранение автотранспорта	50	T1
165	Хранение автотранспорта	86	T1
166	Хранение автотранспорта	40	T1
167	Хранение автотранспорта	45	T1
168	Хранение автотранспорта	47	T1
169	Хранение автотранспорта	46	T1
170	Хранение автотранспорта	73	T1
171	Хранение автотранспорта	80	T1
172	Хранение автотранспорта	44	T1
173	Хранение автотранспорта	58	T1
174	Хранение автотранспорта	44	T1
175	Хранение автотранспорта	63	T1
176	Хранение автотранспорта	82	T1
177	Хранение автотранспорта	71	T1
178	Хранение автотранспорта	62	T1
179	Хранение автотранспорта	42	T1
180	Хранение автотранспорта	43	T1
181	Хранение автотранспорта	39	T1
182	Хранение автотранспорта	44	T1
183	Хранение автотранспорта	34	T1
184	Хранение автотранспорта	35	T1
185	Хранение автотранспорта	34	T1
186	Хранение автотранспорта	86	T1
187	Хранение автотранспорта	42	T1
188	Хранение автотранспорта	36	T1
189	Хранение автотранспорта	32	T1
190	Хранение автотранспорта	47	T1
191	Хранение автотранспорта	46	T1
192	Хранение автотранспорта	37	T1
193	Хранение автотранспорта	37	T1
194	Хранение автотранспорта	52	T1
195	Хранение автотранспорта	53	T1
196	Хранение автотранспорта	45	T1
197	Хранение автотранспорта	41	T1
198	Хранение автотранспорта	41	T1
199	Хранение автотранспорта	42	T1
200	Хранение автотранспорта	46	T1
201	Хранение автотранспорта	78	T1
202	Хранение автотранспорта	51	T1

203	Хранение автотранспорта	41	T1
204	Хранение автотранспорта	55	T1
205	Хранение автотранспорта	44	T1
206	Хранение автотранспорта	36	T1
207	Хранение автотранспорта	36	T1
208	Хранение автотранспорта	40	T1
209	Хранение автотранспорта	36	T1
210	Хранение автотранспорта	41	T1
211	Хранение автотранспорта	39	T1
212	Хранение автотранспорта	36	T1
213	Хранение автотранспорта	42	T1
214	Хранение автотранспорта	49	T1
215	Хранение автотранспорта	52	T1
216	Хранение автотранспорта	33	T1
217	Хранение автотранспорта	59	T1
218	Хранение автотранспорта	68	CX3
219	Хранение автотранспорта	60	CX3
220	Хранение автотранспорта	98	CX3
221	Хранение автотранспорта	63	T1
222	Хранение автотранспорта	96	T1
223	Хранение автотранспорта	48	T1
224	Хранение автотранспорта	48	T1
225	Хранение автотранспорта	55	T1
226	Хранение автотранспорта	93	T1
227	Хранение автотранспорта	64	T1
228	Хранение автотранспорта	36	T1
229	Хранение автотранспорта	52	T1
230	Хранение автотранспорта	43	T1
231	Хранение автотранспорта	78	T1
232	Хранение автотранспорта	38	T1
233	Хранение автотранспорта	37	T1
234	Хранение автотранспорта	40	T1
235	Хранение автотранспорта	40	T1
236	Хранение автотранспорта	45	T1
237	Хранение автотранспорта	46	T1
238	Хранение автотранспорта	51	T1
239	Хранение автотранспорта	53	T1
240	Хранение автотранспорта	86	T1
241	Хранение автотранспорта	99	T1
242	Хранение автотранспорта	51	T1
243	Хранение автотранспорта	48	CX3
244	Хранение автотранспорта	48	CX3
245	Хранение автотранспорта	59	CX3
246	Парки культуры и отдыха	1315	P
247	Социальное обслуживание (Благоустройство территории)	206	Ж2
248	Магазины	276	Ж2
249	Размещение автомобильных дорог	30555	—
250	Размещение автомобильных дорог	8508	-
251	Культурное развитие	1200	ОДК
259	Хранение автотранспорта. Коммунальное обслуживание	87	T1

Земельные участки, образуемые путем раздела земельного участка с кадастровым номером 41:09:0010114:3226			
41:09:0010114:3226:1	многоквартирные жилые дома*	15314	Ж2
41:09:0010114:3226:2	многоквартирные жилые дома*	2422	Ж2
41:09:0010114:3226:3	многоквартирные жилые дома*	1129	Ж2
41:09:0010114:3226:4	многоквартирные жилые дома*	1249	Ж2
41:09:0010114:3226:5	многоквартирные жилые дома*	1175	Ж2
41:09:0010114:3226:6	многоквартирные жилые дома*	1256	Ж2
41:09:0010114:3226:7	многоквартирные жилые дома*	1273	Ж2
41:09:0010114:3226:8	многоквартирные жилые дома*	1345	Ж2
41:09:0010114:3226:9	многоквартирные жилые дома*	1247	Ж2
41:09:0010114:3226:10	многоквартирные жилые дома*	1258	Ж2
41:09:0010114:3226:11	многоквартирные жилые дома*	1178	Ж2
41:09:0010114:3226:12	многоквартирные жилые дома*	1200	Ж2
41:09:0010114:3226:13	многоквартирные жилые дома*	1229	Ж2
41:09:0010114:3226:14	многоквартирные жилые дома*	1355	Ж2
41:09:0010114:3226:15	многоквартирные жилые дома*	1137	Ж2
41:09:0010114:3226:16	многоквартирные жилые дома*	1224	Ж2
41:09:0010114:3226:17	многоквартирные жилые дома*	17630	Ж2
41:09:0010114:3226:19	многоквартирные жилые дома*	23946	Ж2
41:09:0010114:3226:20	многоквартирные жилые дома*	375	Ж2
41:09:0010114:3226:21	многоквартирные жилые дома*	1478	Ж2
41:09:0010114:3226:22	многоквартирные жилые дома*	264	Ж2
41:09:0010114:3226:23	многоквартирные жилые дома*	5139	Ж2
41:09:0010114:3226:24	многоквартирные жилые дома*	2556	Ж2
41:09:0010114:3226:25	многоквартирные жилые дома*	5446	Ж2
41:09:0010114:3226:26	многоквартирные жилые дома*	717	Ж2
41:09:0010114:3226:27	многоквартирные жилые дома*	2941	Ж2
41:09:0010114:3226:28	многоквартирные жилые дома*	2218	Ж2
41:09:0010114:3226:29	многоквартирные жилые дома*	975	Ж2
41:09:0010114:3226:30	многоквартирные жилые дома*	1996	Ж2
41:09:0010114:3226:31	многоквартирные жилые дома*	3575	Ж2
41:09:0010114:3226:32	многоквартирные жилые дома*	8932	Ж2
41:09:0010114:3226:33	многоквартирные жилые дома*	191	Ж2
41:09:0010114:3226:34	многоквартирные жилые дома*	306	Ж2
41:09:0010114:3226:35	многоквартирные жилые дома*	2127	Ж2
41:09:0010114:3226:36	многоквартирные жилые дома*	2962	Ж2
41:09:0010114:3226:37	многоквартирные жилые дома*	2360	Ж2
41:09:0010114:3226:38	многоквартирные жилые дома*	1330	Ж2
41:09:0010114:3226:39	многоквартирные жилые дома*	2888	Ж2
41:09:0010114:3226:40	многоквартирные жилые дома*	1752	Ж2
41:09:0010114:3226:41	многоквартирные жилые дома*	19409	Ж2
Земельные участки, образуемые путем раздела земельного участка с кадастровым номером 41:09:0010114:10			
41:09:0010114:10:1	Котельная 1-2*	1188	Ж2
41:09:0010114:10:2	Котельная 1-2*	976	Ж2
Земельные участки, образуемые путем раздела земельного участка с кадастровым номером 41:09:0010114:3336			
41:09:0010114:3336:1	многоквартирные жилые дома*	2223	Ж2
41:09:0010114:3336:2	многоквартирные жилые дома*	1177	Ж2

41:09:0010114:3336:3	многоквартирные жилые дома*	2259	Ж2
41:09:0010114:3336:4	многоквартирные жилые дома*	1317	Ж2
41:09:0010114:3336:5	многоквартирные жилые дома*	1168	Ж2
Земельный участок, образуемый путем перераспределения земельного участка с кадастровым номером 41:09:0010114:16 с землями государственной собственности			
252	Магазины	584	Ж2
Земельные участки, подлежащие уточнению			
41:09:0010114:10	Котельная 1-2*	2164	Ж2
41:09:0010114:375	земельный участок для эксплуатации административного здания*	3237	ОДК
41:09:0010114:173	Для эксплуатации жилого дома*	1590	Ж2
41:09:0010114:199	для производственных нужд ТП-66*	143	Ж2
41:09:0010114:343	для эксплуатации жилого дома*	2906	Ж2
41:09:0010114:174	Для эксплуатации жилого дома*	3656	Ж2
41:09:0010114:3336	многоквартирные жилые дома*	8143	Ж2
41:09:0010114:191	Для эксплуатации жилого дома*	2672	Ж2
41:09:0010114:197	для производственных нужд ТП-50*	147	Ж2
41:09:0010114:184	Для эксплуатации жилого дома*	3359	Ж2
41:09:0010114:185	Для эксплуатации жилого дома*	4550	Ж2
41:09:0010114:186	Для эксплуатации жилого дома*	3578	Ж2
41:09:0010114:187	Для эксплуатации жилого дома*	4054	Ж2
41:09:0010114:188	Для эксплуатации жилого дома*	3037	Ж2
41:09:0010114:189	Для эксплуатации жилого дома*	5400	Ж2
41:09:0010114:190	Для эксплуатации жилого дома*	2980	Ж2
41:09:0010114:8	для эксплуатации здания отделения Сберегательного банка Российской Федерации*	1063	ОДК
41:09:0010114:355	для эксплуатации административного здания*	2738	ОДК
41:09:0010114:169	Для эксплуатации жилого дома*	4607	Ж2
41:09:0010114:172	Для эксплуатации жилого дома*	5166	Ж2
41:09:0010114:167	Для эксплуатации жилого дома*	4542	Ж2
41:09:0010114:183	Для эксплуатации жилого дома*	4283	Ж2
41:09:0010114:180	Для эксплуатации жилого дома*	3796	Ж2
41:09:0010114:181	Для эксплуатации жилого дома*	3738	Ж2
41:09:0010114:195	Для использования в целях эксплуатации здания Центрального теплового пункта*	224	Ж2
41:09:0010114:182	Для эксплуатации жилого дома*	3366	Ж2
41:09:0010114:176	Для эксплуатации жилого дома*	4563	Ж2
41:09:0010114:178	Для эксплуатации жилого дома*	3654	Ж2
41:09:0010114:196	для производственных нужд ТП-32*	133	Ж2
41:09:0010114:14	Торговый павильон "У Ромы-2"*	120	Ж2
41:09:0010114:179	Для эксплуатации жилого дома*	4309	Ж2
41:09:0010114:177	Для эксплуатации жилого дома*	4061	Ж2
41:09:0010114:7	под здание магазина "Холкам"*	1811	ОД1
41:09:0010114:11	под здание детского сада*	9354	Ж2
41:09:0010114:164	Для эксплуатации жилого дома*	6791	Ж2
41:09:0010114:166	Для эксплуатации жилого дома*	5065	Ж2
41:09:0010114:165	Для эксплуатации жилого дома*	3200	Ж2
41:09:0010114:168	Для эксплуатации жилого дома*	3020	Ж2
41:09:0010114:198	для производственных нужд ТП-57*	153	Ж2
41:09:0010114:23	для производственных нужд*	120	Т1
41:09:0010114:163	под теплицу*	317	СХ3
41:09:0010114:402	для использования в целях эксплуатации здания бани*	1175	КС

41:09:0010114:4112	Хранение автотранспорта*	57	CX3
Земельный участок, образуемый путем объединения земельного участка с кадастровым номером 41:09:0010114:4152 с землями участка с кадастровым номером 41:09:0010114:10:2			
253	многоквартирные жилые дома*	8509	Ж2
Земельный участок, образуемый путем перераспределения земельного участка с кадастровым номером 41:09:0010114:4204 с землями государственной собственности			
254	Дошкольное, начальное и среднее общее образование	10269	Ж2
Земельный участок, образуемый путем перераспределения земельного участка с кадастровым номером 41:09:0010114:4205 с землями государственной собственности			
255	Дошкольное, начальное и среднее общее образование	8421	Ж2
Земельный участок, образуемый путем перераспределения земельного участка с кадастровым номером 41:09:0010114:4206 с землями государственной собственности			
256	Улично-дорожная сеть. Благоустройство территории	5038	-
Земельный участок, образуемый путем перераспределения земельного участка с кадастровым номером 41:09:0010114:194 с землями государственной собственности			
258	Коммунальное обслуживание	8325	ИК

*Вид разрешенного использования соответствует сведениям ЕГРН исходного земельного участка

3.2. Координаты характерных точек границ образуемых земельных участков в мкр. Погодный Усть-Камчатского сельского поселения

Таблица 2

Земельные участки, образуемые из земель государственной собственности		
Земельный участок с условным номером 1		
№ точки	X	Y
1	928555,45	1654279,13
2	928558,34	1654290,15
3	928547,40	1654291,37
4	928544,87	1654280,80
1	928555,45	1654279,13
Земельный участок с условным номером 2		
№ точки	X	Y
1	928558,34	1654290,15
2	928559,79	1654299,86
3	928548,86	1654301,35
4	928547,40	1654291,37
1	928558,34	1654290,15
Земельный участок с условным номером 3		
№ точки	X	Y
1	928559,79	1654299,86
2	928560,55	1654305,56
3	928549,49	1654306,95
4	928548,86	1654301,35
1	928559,79	1654299,86
Земельный участок с условным номером 4		
№ точки	X	Y
1	928560,55	1654305,56
2	928562,91	1654320,15

3	928551,23	1654321,50
4	928549,49	1654306,95
1	928560,55	1654305,56
Земельный участок с условным номером 5		
№ точки	X	Y
1	928562,91	1654320,15
2	928564,83	1654335,84
3	928553,29	1654337,17
4	928551,23	1654321,50
1	928562,91	1654320,15
Земельный участок с условным номером 6		
№ точки	X	Y
1	928565,58	1654348,61
2	928568,47	1654389,30
3	928559,56	1654390,02
4	928556,66	1654349,27
1	928565,58	1654348,61
Земельный участок с условным номером 7		
№ точки	X	Y
1	928569,73	1654396,90
2	928569,70	1654405,12
3	928559,62	1654405,83
4	928559,36	1654397,54
1	928569,73	1654396,90
Земельный участок с условным номером 8		
№ точки	X	Y
1	928569,70	1654405,12
2	928570,04	1654413,39
3	928559,87	1654414,12
4	928559,62	1654405,83
1	928569,70	1654405,12
Земельный участок с условным номером 9		
№ точки	X	Y
1	928571,84	1654430,73
2	928572,09	1654443,73
3	928561,27	1654443,57
4	928561,99	1654431,08
1	928571,84	1654430,73
Земельный участок с условным номером 10		
№ точки	X	Y
1	928572,09	1654443,73
2	928572,50	1654497,68
3	928562,26	1654497,60
4	928561,27	1654443,57
1	928572,09	1654443,73
Земельный участок с условным номером 11		
№ точки	X	Y
1	928527,89	1654254,93
2	928528,52	1654264,99
3	928520,20	1654265,48
4	928519,97	1654263,45
5	928519,40	1654255,16
1	928527,89	1654254,93
Земельный участок с условным номером 12		
№ точки	X	Y
1	928528,52	1654264,99
2	928528,91	1654270,49

3	928520,51	1654271,16
4	928520,20	1654265,48
1	928528,52	1654264,99
Земельный участок с условным номером 13		
№ точки	X	Y
1	928528,91	1654270,49
2	928529,38	1654276,61
3	928520,85	1654277,41
4	928520,51	1654271,16
1	928528,91	1654270,49
Земельный участок с условным номером 14		
№ точки	X	Y
1	928519,40	1654255,16
2	928519,97	1654263,45
3	928512,18	1654264,26
4	928511,70	1654255,54
1	928519,40	1654255,16
Земельный участок с условным номером 15		
№ точки	X	Y
1	928519,97	1654263,45
2	928520,20	1654265,48
3	928520,51	1654271,16
4	928520,85	1654277,41
5	928513,03	1654278,05
6	928512,18	1654264,26
1	928519,97	1654263,45
Земельный участок с условным номером 16		
№ точки	X	Y
1	928526,62	1654285,19
2	928527,01	1654290,96
3	928518,84	1654291,79
4	928518,80	1654285,90
1	928526,62	1654285,19
Земельный участок с условным номером 17		
№ точки	X	Y
1	928527,01	1654290,96
2	928528,05	1654295,86
3	928519,21	1654297,23
4	928518,95	1654293,47
5	928518,84	1654291,79
1	928527,01	1654290,96
Земельный участок с условным номером 18		
№ точки	X	Y
1	928528,05	1654295,86
2	928529,19	1654300,74
3	928520,01	1654303,01
4	928519,21	1654297,23
1	928528,05	1654295,86
Земельный участок с условным номером 19		
№ точки	X	Y
1	928529,19	1654300,74
2	928530,92	1654307,22
3	928521,15	1654309,42
4	928520,01	1654303,01
1	928529,19	1654300,74
Земельный участок с условным номером 20		
№ точки	X	Y

1	928530,92	1654307,22
2	928532,58	1654313,80
3	928522,55	1654316,04
4	928521,15	1654309,42
1	928530,92	1654307,22
Земельный участок с условным номером 21		
№ точки	X	Y
1	928532,58	1654313,80
2	928534,16	1654324,04
3	928524,71	1654326,39
4	928523,75	1654321,76
5	928522,55	1654316,04
1	928532,58	1654313,80
Земельный участок с условным номером 22		
№ точки	X	Y
1	928534,16	1654324,04
2	928534,96	1654329,27
3	928525,54	1654330,80
4	928524,71	1654326,39
1	928534,16	1654324,04
Земельный участок с условным номером 23		
№ точки	X	Y
1	928534,96	1654329,27
2	928535,33	1654335,06
3	928526,08	1654336,06
4	928525,54	1654330,80
1	928534,96	1654329,27
Земельный участок с условным номером 24		
№ точки	X	Y
1	928535,33	1654335,06
2	928535,74	1654340,93
3	928526,35	1654341,80
4	928526,08	1654336,06
1	928535,33	1654335,06
Земельный участок с условным номером 25		
№ точки	X	Y
1	928535,74	1654340,93
2	928536,08	1654346,43
3	928526,59	1654347,22
4	928526,55	1654346,46
5	928526,35	1654341,80
1	928535,74	1654340,93
Земельный участок с условным номером 26		
№ точки	X	Y
1	928536,08	1654346,43
2	928536,37	1654351,15
3	928528,57	1654351,83
4	928526,81	1654351,99
5	928526,59	1654347,22
1	928536,08	1654346,43
Земельный участок с условным номером 27		
№ точки	X	Y
1	928536,37	1654351,15
2	928537,07	1654359,52
3	928528,95	1654359,95
4	928528,57	1654351,83
1	928536,37	1654351,15

Земельный участок с условным номером 28		
№ точки	X	Y
1	928518,80	1654285,90
2	928518,84	1654291,79
3	928518,95	1654293,47
4	928513,44	1654293,78
5	928513,34	1654286,16
1	928518,80	1654285,90
Земельный участок с условным номером 29		
№ точки	X	Y
1	928518,95	1654293,47
2	928519,21	1654297,23
3	928520,01	1654303,01
4	928513,69	1654304,58
5	928513,44	1654293,78
1	928518,95	1654293,47
Земельный участок с условным номером 30		
№ точки	X	Y
1	928520,01	1654303,01
2	928521,15	1654309,42
3	928514,65	1654310,88
4	928513,69	1654304,58
1	928520,01	1654303,01
Земельный участок с условным номером 31		
№ точки	X	Y
1	928521,15	1654309,42
2	928522,55	1654316,04
3	928515,52	1654317,43
4	928514,65	1654310,88
1	928521,15	1654309,42
Земельный участок с условным номером 32		
№ точки	X	Y
1	928522,55	1654316,04
2	928523,75	1654321,76
3	928516,41	1654323,14
4	928515,52	1654317,43
1	928522,55	1654316,04
Земельный участок с условным номером 33		
№ точки	X	Y
1	928523,75	1654321,76
2	928524,71	1654326,39
3	928517,28	1654327,79
4	928516,41	1654323,14
1	928523,75	1654321,76
Земельный участок с условным номером 34		
№ точки	X	Y
1	928524,71	1654326,39
2	928525,54	1654330,80
3	928518,17	1654331,87
4	928517,28	1654327,79
1	928524,71	1654326,39
Земельный участок с условным номером 35		
№ точки	X	Y
1	928525,54	1654330,80
2	928526,08	1654336,06
3	928518,85	1654336,67
4	928518,17	1654331,87

1	928525,54	1654330,80
Земельный участок с условным номером 36		
№ точки	X	Y
1	928526,08	1654336,06
2	928526,35	1654341,80
3	928519,08	1654342,27
4	928518,85	1654336,67
1	928526,08	1654336,06
Земельный участок с условным номером 37		
№ точки	X	Y
1	928526,35	1654341,80
2	928526,55	1654346,46
3	928519,28	1654346,84
4	928519,08	1654342,27
1	928526,35	1654341,80
Земельный участок с условным номером 38		
№ точки	X	Y
1	928526,55	1654346,46
2	928526,59	1654347,22
3	928526,81	1654351,99
4	928519,80	1654352,60
5	928519,28	1654346,84
1	928526,55	1654346,46
Земельный участок с условным номером 39		
№ точки	X	Y
1	928528,57	1654351,83
2	928528,95	1654359,95
3	928520,31	1654360,41
4	928519,80	1654352,60
5	928526,81	1654351,99
1	928528,57	1654351,83
Земельный участок с условным номером 40		
№ точки	X	Y
1	928537,73	1654365,16
2	928538,65	1654371,36
3	928529,85	1654372,85
4	928528,91	1654366,76
1	928537,73	1654365,16
Земельный участок с условным номером 41		
№ точки	X	Y
1	928538,65	1654371,36
2	928539,32	1654376,09
3	928529,66	1654377,80
4	928528,91	1654373,01
5	928529,85	1654372,85
1	928538,65	1654371,36
Земельный участок с условным номером 42		
№ точки	X	Y
1	928539,32	1654376,09
2	928540,32	1654381,72
3	928529,93	1654383,25
4	928528,99	1654377,92
5	928529,66	1654377,80
1	928539,32	1654376,09
Земельный участок с условным номером 43		
№ точки	X	Y
1	928540,32	1654381,72

2	928541,04	1654386,74
3	928538,94	1654387,11
4	928530,72	1654387,63
5	928529,93	1654383,25
1	928540,32	1654381,72
Земельный участок с условным номером 44		
№ точки	X	Y
1	928538,94	1654387,11
2	928539,21	1654391,02
3	928531,08	1654391,80
4	928530,72	1654387,63
1	928538,94	1654387,11
Земельный участок с условным номером 45		
№ точки	X	Y
1	928539,21	1654391,02
2	928539,47	1654394,85
3	928531,40	1654395,45
4	928531,08	1654391,80
1	928539,21	1654391,02
Земельный участок с условным номером 46		
№ точки	X	Y
1	928539,47	1654394,85
2	928540,00	1654399,98
3	928531,79	1654400,62
4	928531,40	1654395,45
1	928539,47	1654394,85
Земельный участок с условным номером 47		
№ точки	X	Y
1	928540,00	1654399,98
2	928540,42	1654404,53
3	928532,03	1654405,19
4	928531,79	1654400,62
1	928540,00	1654399,98
Земельный участок с условным номером 48		
№ точки	X	Y
1	928540,42	1654404,53
2	928540,67	1654409,15
3	928532,09	1654409,67
4	928532,03	1654405,19
1	928540,42	1654404,53
Земельный участок с условным номером 49		
№ точки	X	Y
1	928540,67	1654409,15
2	928540,93	1654414,45
3	928533,56	1654414,74
4	928532,34	1654413,71
5	928532,09	1654409,67
1	928540,67	1654409,15
Земельный участок с условным номером 50		
№ точки	X	Y
1	928540,93	1654414,45
2	928541,05	1654419,80
3	928532,47	1654419,85
4	928532,34	1654413,71
5	928533,56	1654414,74
1	928540,93	1654414,45
Земельный участок с условным номером 51		

№ точки	X	Y
1	928541,05	1654419,80
2	928541,29	1654424,91
3	928532,88	1654425,04
4	928532,47	1654419,85
1	928541,05	1654419,80
Земельный участок с условным номером 52		
№ точки	X	Y
1	928528,91	1654366,76
2	928529,85	1654372,85
3	928528,91	1654373,01
4	928522,34	1654374,13
5	928521,00	1654368,19
1	928528,91	1654366,76
Земельный участок с условным номером 53		
№ точки	X	Y
1	928528,91	1654373,01
2	928529,66	1654377,80
3	928528,99	1654377,92
4	928523,09	1654378,97
5	928522,34	1654374,13
1	928528,91	1654373,01
Земельный участок с условным номером 54		
№ точки	X	Y
1	928528,99	1654377,92
2	928529,93	1654383,25
3	928523,86	1654384,14
4	928523,09	1654378,97
1	928528,99	1654377,92
Земельный участок с условным номером 55		
№ точки	X	Y
1	928529,93	1654383,25
2	928530,72	1654387,63
3	928524,61	1654387,96
4	928523,86	1654384,14
1	928529,93	1654383,25
Земельный участок с условным номером 56		
№ точки	X	Y
1	928530,72	1654387,63
2	928531,08	1654391,80
3	928524,94	1654392,35
4	928524,61	1654387,96
1	928530,72	1654387,63
Земельный участок с условным номером 57		
№ точки	X	Y
1	928531,08	1654391,80
2	928531,40	1654395,45
3	928525,22	1654396,12
4	928524,94	1654392,35
1	928531,08	1654391,80
Земельный участок с условным номером 58		
№ точки	X	Y
1	928531,40	1654395,45
2	928531,79	1654400,62
3	928525,58	1654401,10
4	928525,22	1654396,12
1	928531,40	1654395,45

Земельный участок с условным номером 59		
№ точки	X	Y
1	928531,79	1654400,62
2	928532,03	1654405,19
3	928525,75	1654405,69
4	928525,58	1654401,10
1	928531,79	1654400,62
Земельный участок с условным номером 60		
№ точки	X	Y
1	928532,03	1654405,19
2	928532,09	1654409,67
3	928525,88	1654410,05
4	928525,75	1654405,69
1	928532,03	1654405,19
Земельный участок с условным номером 61		
№ точки	X	Y
1	928532,09	1654409,67
2	928532,34	1654413,71
3	928525,93	1654414,06
4	928525,88	1654410,05
1	928532,09	1654409,67
Земельный участок с условным номером 62		
№ точки	X	Y
1	928532,34	1654413,71
2	928532,47	1654419,85
3	928525,97	1654419,89
4	928525,93	1654414,06
1	928532,34	1654413,71
Земельный участок с условным номером 63		
№ точки	X	Y
1	928532,47	1654419,85
2	928532,88	1654425,04
3	928526,22	1654425,15
4	928525,97	1654419,89
1	928532,47	1654419,85
Земельный участок с условным номером 64		
№ точки	X	Y
1	928541,03	1654437,50
2	928541,18	1654441,90
3	928534,04	1654442,19
4	928533,86	1654437,63
1	928541,03	1654437,50
Земельный участок с условным номером 65		
№ точки	X	Y
1	928541,18	1654441,90
2	928541,29	1654446,63
3	928534,03	1654446,86
4	928534,04	1654442,19
1	928541,18	1654441,90
Земельный участок с условным номером 66		
№ точки	X	Y
1	928541,29	1654446,63
2	928541,49	1654452,68
3	928534,00	1654452,99
4	928534,03	1654446,86
1	928541,29	1654446,63
Земельный участок с условным номером 67		

№ точки	X	Y
1	928541,49	1654452,68
2	928541,81	1654458,00
3	928534,30	1654458,45
4	928534,00	1654452,99
1	928541,49	1654452,68
Земельный участок с условным номером 68		
№ точки	X	Y
1	928541,81	1654458,00
2	928541,96	1654463,01
3	928535,44	1654462,94
4	928534,39	1654462,93
5	928534,30	1654458,45
1	928541,81	1654458,00
Земельный участок с условным номером 69		
№ точки	X	Y
1	928541,96	1654463,01
2	928542,09	1654467,47
3	928535,42	1654467,44
4	928535,44	1654462,94
1	928541,96	1654463,01
Земельный участок с условным номером 70		
№ точки	X	Y
1	928542,09	1654467,47
2	928542,24	1654472,14
3	928535,39	1654472,01
4	928535,42	1654467,44
1	928542,09	1654467,47
Земельный участок с условным номером 71		
№ точки	X	Y
1	928542,24	1654472,14
2	928542,53	1654477,26
3	928535,30	1654477,08
4	928535,39	1654472,01
1	928542,24	1654472,14
Земельный участок с условным номером 72		
№ точки	X	Y
1	928542,53	1654477,26
2	928542,59	1654480,17
3	928535,83	1654480,20
4	928535,10	1654480,97
5	928535,30	1654477,08
1	928542,53	1654477,26
Земельный участок с условным номером 73		
№ точки	X	Y
1	928542,59	1654480,17
2	928542,57	1654485,24
3	928535,25	1654485,18
4	928535,10	1654480,97
5	928535,83	1654480,20
1	928542,59	1654480,17
Земельный участок с условным номером 74		
№ точки	X	Y
1	928542,57	1654485,24
2	928542,77	1654489,84
3	928537,59	1654489,79
4	928535,09	1654489,77

5	928535,25	1654485,18
1	928542,57	1654485,24
Земельный участок с условным номером 75		
№ точки	X	Y
1	928547,99	1654490,16
2	928547,78	1654495,54
3	928545,31	1654495,32
4	928537,52	1654494,73
5	928537,59	1654489,79
6	928542,77	1654489,84
1	928547,99	1654490,16
Земельный участок с условным номером 76		
№ точки	X	Y
1	928545,31	1654495,32
2	928545,36	1654500,01
3	928537,42	1654499,88
4	928537,52	1654494,73
1	928545,31	1654495,32
Земельный участок с условным номером 77		
№ точки	X	Y
1	928545,36	1654500,01
2	928545,33	1654505,03
3	928537,37	1654505,30
4	928537,42	1654499,88
1	928545,36	1654500,01
Земельный участок с условным номером 78		
№ точки	X	Y
1	928533,86	1654437,63
2	928534,04	1654442,19
3	928525,13	1654442,56
4	928525,08	1654437,80
1	928533,86	1654437,63
Земельный участок с условным номером 79		
№ точки	X	Y
1	928534,04	1654442,19
2	928534,03	1654446,86
3	928525,48	1654447,13
4	928525,13	1654442,56
1	928534,04	1654442,19
Земельный участок с условным номером 80		
№ точки	X	Y
1	928534,03	1654446,86
2	928534,00	1654452,99
3	928525,89	1654453,34
4	928525,48	1654447,13
1	928534,03	1654446,86
Земельный участок с условным номером 81		
№ точки	X	Y
1	928534,00	1654452,99
2	928534,30	1654458,45
3	928526,09	1654458,95
4	928525,89	1654453,34
1	928534,00	1654452,99
Земельный участок с условным номером 82		
№ точки	X	Y
1	928534,30	1654458,45
2	928534,39	1654462,93

3	928526,29	1654462,85
4	928526,09	1654458,95
1	928534,30	1654458,45
Земельный участок с условным номером 83		
№ точки	X	Y
1	928535,44	1654462,94
2	928535,42	1654467,44
3	928526,50	1654467,24
4	928526,29	1654462,85
5	928534,39	1654462,93
1	928535,44	1654462,94
Земельный участок с условным номером 84		
№ точки	X	Y
1	928535,42	1654467,44
2	928535,39	1654472,01
3	928526,72	1654471,88
4	928526,50	1654467,24
1	928535,42	1654467,44
Земельный участок с условным номером 85		
№ точки	X	Y
1	928535,39	1654472,01
2	928535,30	1654477,08
3	928526,98	1654476,88
4	928526,72	1654471,88
1	928535,39	1654472,01
Земельный участок с условным номером 86		
№ точки	X	Y
1	928535,30	1654477,08
2	928535,10	1654480,97
3	928527,44	1654481,09
4	928526,98	1654476,88
1	928535,30	1654477,08
Земельный участок с условным номером 87		
№ точки	X	Y
1	928535,10	1654480,97
2	928535,25	1654485,18
3	928527,55	1654485,12
4	928527,44	1654481,09
1	928535,10	1654480,97
Земельный участок с условным номером 88		
№ точки	X	Y
1	928535,25	1654485,18
2	928535,09	1654489,77
3	928527,87	1654489,70
4	928527,55	1654485,12
1	928535,25	1654485,18
Земельный участок с условным номером 89		
№ точки	X	Y
1	928537,59	1654489,79
2	928537,52	1654494,73
3	928527,91	1654494,83
4	928527,87	1654489,70
1	928537,59	1654489,79
Земельный участок с условным номером 90		
№ точки	X	Y
1	928537,52	1654494,73
2	928537,42	1654499,88

3	928527,94	1654499,79
4	928527,91	1654494,83
1	928537,52	1654494,73
Земельный участок с условным номером 91		
№ точки	X	Y
1	928537,42	1654499,88
2	928537,37	1654505,30
3	928528,10	1654505,24
4	928527,94	1654499,79
1	928537,42	1654499,88
Земельный участок с условным номером 92		
№ точки	X	Y
1	928502,45	1654235,63
2	928502,97	1654242,07
3	928494,76	1654242,66
4	928494,46	1654236,23
1	928502,45	1654235,63
Земельный участок с условным номером 93		
№ точки	X	Y
1	928502,97	1654242,07
2	928503,00	1654246,72
3	928494,90	1654247,48
4	928494,76	1654242,66
1	928502,97	1654242,07
Земельный участок с условным номером 94		
№ точки	X	Y
1	928503,00	1654246,72
2	928503,25	1654251,92
3	928495,19	1654252,30
4	928494,90	1654247,48
1	928503,00	1654246,72
Земельный участок с условным номером 95		
№ точки	X	Y
1	928503,25	1654251,92
2	928503,37	1654257,20
3	928495,98	1654257,47
4	928495,41	1654257,49
5	928495,19	1654252,30
1	928503,25	1654251,92
Земельный участок с условным номером 96		
№ точки	X	Y
1	928503,37	1654257,20
2	928503,67	1654262,35
3	928496,30	1654262,83
4	928495,98	1654257,47
1	928503,37	1654257,20
Земельный участок с условным номером 97		
№ точки	X	Y
1	928503,67	1654262,35
2	928504,14	1654267,50
3	928496,79	1654268,12
4	928496,30	1654262,83
1	928503,67	1654262,35
Земельный участок с условным номером 98		
№ точки	X	Y
1	928504,14	1654267,50
2	928504,64	1654272,46

3	928497,16	1654273,19
4	928496,79	1654268,12
1	928504,14	1654267,50
Земельный участок с условным номером 99		
№ точки	X	Y
1	928504,64	1654272,46
2	928505,39	1654279,11
3	928497,55	1654279,88
4	928497,16	1654273,19
1	928504,64	1654272,46
Земельный участок с условным номером 100		
№ точки	X	Y
1	928494,46	1654236,23
2	928494,76	1654242,66
3	928485,99	1654243,02
4	928485,63	1654236,96
1	928494,46	1654236,23
Земельный участок с условным номером 101		
№ точки	X	Y
1	928494,76	1654242,66
2	928494,90	1654247,48
3	928487,23	1654247,99
4	928485,99	1654243,02
1	928494,76	1654242,66
Земельный участок с условным номером 102		
№ точки	X	Y
1	928494,90	1654247,48
2	928495,19	1654252,30
3	928487,53	1654252,74
4	928487,23	1654247,99
1	928494,90	1654247,48
Земельный участок с условным номером 103		
№ точки	X	Y
1	928495,19	1654252,30
2	928495,41	1654257,49
3	928487,60	1654258,00
4	928487,53	1654252,74
1	928495,19	1654252,30
Земельный участок с условным номером 104		
№ точки	X	Y
1	928495,98	1654257,47
2	928496,30	1654262,83
3	928487,99	1654263,70
4	928487,60	1654258,00
5	928495,41	1654257,49
1	928495,98	1654257,47
Земельный участок с условным номером 105		
№ точки	X	Y
1	928496,30	1654262,83
2	928496,79	1654268,12
3	928497,16	1654273,19
4	928497,55	1654279,88
5	928489,13	1654280,54
6	928487,99	1654263,70
1	928496,30	1654262,83
Земельный участок с условным номером 106		
№ точки	X	Y

1	928508,77	1654286,58
2	928509,23	1654291,39
3	928501,13	1654291,98
4	928500,61	1654287,13
1	928508,77	1654286,58
Земельный участок с условным номером 107		
№ точки	X	Y
1	928509,23	1654291,39
2	928509,72	1654296,44
3	928501,79	1654297,20
4	928501,13	1654291,98
1	928509,23	1654291,39
Земельный участок с условным номером 108		
№ точки	X	Y
1	928509,72	1654296,44
2	928510,45	1654304,82
3	928502,49	1654305,37
4	928502,26	1654302,65
5	928501,79	1654297,20
1	928509,72	1654296,44
Земельный участок с условным номером 109		
№ точки	X	Y
1	928510,45	1654304,82
2	928510,85	1654309,91
3	928502,89	1654310,43
4	928502,80	1654308,99
5	928502,49	1654305,37
1	928510,45	1654304,82
Земельный участок с условным номером 110		
№ точки	X	Y
1	928510,85	1654309,91
2	928511,14	1654313,99
3	928503,17	1654314,19
4	928502,89	1654310,43
1	928510,85	1654309,91
Земельный участок с условным номером 111		
№ точки	X	Y
1	928511,14	1654313,99
2	928511,39	1654318,65
3	928503,44	1654318,90
4	928503,17	1654314,19
1	928511,14	1654313,99
Земельный участок с условным номером 112		
№ точки	X	Y
1	928511,39	1654318,65
2	928511,58	1654323,76
3	928503,93	1654324,04
4	928503,50	1654319,53
5	928503,44	1654318,90
1	928511,39	1654318,65
Земельный участок с условным номером 113		
№ точки	X	Y
1	928501,13	1654291,98
2	928501,79	1654297,20
3	928494,07	1654297,91
4	928493,66	1654292,45
1	928501,13	1654291,98

Земельный участок с условным номером 114		
№ точки	X	Y
1	928501,79	1654297,20
2	928502,26	1654302,65
3	928494,66	1654303,50
4	928494,07	1654297,91
1	928501,79	1654297,20
Земельный участок с условным номером 115		
№ точки	X	Y
1	928502,26	1654302,65
2	928502,49	1654305,37
3	928502,80	1654308,99
4	928495,21	1654309,31
5	928494,66	1654303,50
1	928502,26	1654302,65
Земельный участок с условным номером 116		
№ точки	X	Y
1	928502,80	1654308,99
2	928502,90	1654310,43
3	928503,17	1654314,19
4	928495,72	1654314,41
5	928495,21	1654309,31
1	928502,80	1654308,99
Земельный участок с условным номером 117		
№ точки	X	Y
1	928503,17	1654314,19
2	928503,44	1654318,90
3	928503,50	1654319,53
4	928496,15	1654319,81
5	928495,72	1654314,41
1	928503,17	1654314,19
Земельный участок с условным номером 118		
№ точки	X	Y
1	928503,50	1654319,53
2	928503,93	1654324,04
3	928496,52	1654324,58
4	928496,15	1654319,81
1	928503,50	1654319,53
Земельный участок с условным номером 119		
№ точки	X	Y
1	928511,58	1654323,76
2	928511,94	1654328,92
3	928496,71	1654329,94
4	928496,52	1654324,58
5	928503,93	1654324,04
1	928511,58	1654323,76
Земельный участок с условным номером 120		
№ точки	X	Y
1	928511,94	1654328,92
2	928512,13	1654333,74
3	928504,50	1654334,32
4	928497,15	1654334,88
5	928496,71	1654329,94
1	928511,94	1654328,92
Земельный участок с условным номером 121		
№ точки	X	Y
1	928512,13	1654333,74

2	928512,31	1654338,02
3	928504,74	1654338,57
4	928504,50	1654334,32
1	928512,13	1654333,74
Земельный участок с условным номером 122		
№ точки	X	Y
1	928512,31	1654338,02
2	928512,27	1654344,70
3	928504,97	1654344,97
4	928504,74	1654338,57
1	928512,31	1654338,02
Земельный участок с условным номером 123		
№ точки	X	Y
1	928512,27	1654344,70
2	928512,64	1654350,70
3	928505,24	1654350,87
4	928504,97	1654344,97
1	928512,27	1654344,70
Земельный участок с условным номером 124		
№ точки	X	Y
1	928512,64	1654350,70
2	928512,79	1654355,96
3	928505,55	1654355,96
4	928505,24	1654350,87
1	928512,64	1654350,70
Земельный участок с условным номером 125		
№ точки	X	Y
1	928512,79	1654355,96
2	928512,94	1654361,11
3	928505,74	1654361,30
4	928505,55	1654355,96
1	928512,79	1654355,96
Земельный участок с условным номером 126		
№ точки	X	Y
1	928504,50	1654334,32
2	928504,74	1654338,57
3	928504,97	1654344,97
4	928505,24	1654350,87
5	928505,55	1654355,96
6	928497,87	1654355,75
7	928497,15	1654334,88
1	928504,50	1654334,32
Земельный участок с условным номером 127		
№ точки	X	Y
1	928505,55	1654355,96
2	928505,74	1654361,30
3	928497,87	1654361,38
4	928497,87	1654355,75
1	928505,55	1654355,96
Земельный участок с условным номером 128		
№ точки	X	Y
1	928514,57	1654367,17
2	928515,29	1654373,43
3	928505,94	1654374,16
4	928505,62	1654368,03
1	928514,57	1654367,17
Земельный участок с условным номером 129		

№ точки	X	Y
1	928505,62	1654368,03
2	928505,94	1654374,16
3	928497,98	1654374,85
4	928497,59	1654368,51
1	928505,62	1654368,03
Земельный участок с условным номером 130		
№ точки	X	Y
1	928515,29	1654373,43
2	928515,62	1654378,04
3	928507,38	1654378,94
4	928497,98	1654379,95
5	928505,94	1654374,16
1	928515,29	1654373,43
Земельный участок с условным номером 131		
№ точки	X	Y
1	928515,62	1654378,04
2	928516,06	1654382,75
3	928507,78	1654383,59
4	928507,38	1654378,94
1	928515,62	1654378,04
Земельный участок с условным номером 132		
№ точки	X	Y
1	928516,06	1654382,75
2	928516,54	1654387,45
3	928508,18	1654388,15
4	928507,83	1654384,06
5	928507,78	1654383,59
1	928516,06	1654382,75
Земельный участок с условным номером 133		
№ точки	X	Y
1	928516,54	1654387,45
2	928516,92	1654391,61
3	928508,60	1654392,45
4	928508,18	1654388,15
1	928516,54	1654387,45
Земельный участок с условным номером 134		
№ точки	X	Y
1	928516,92	1654391,61
2	928517,50	1654397,55
3	928508,96	1654398,61
4	928508,68	1654393,76
5	928508,60	1654392,45
1	928516,92	1654391,61
Земельный участок с условным номером 135		
№ точки	X	Y
1	928517,50	1654397,55
2	928518,03	1654403,94
3	928509,46	1654405,01
4	928509,30	1654403,17
5	928508,96	1654398,61
1	928517,50	1654397,55
Земельный участок с условным номером 136		
№ точки	X	Y
1	928518,03	1654403,94
2	928518,55	1654410,46
3	928509,86	1654411,10

4	928509,77	1654408,39
5	928509,46	1654405,01
1	928518,03	1654403,94
Земельный участок с условным номером 137		
№ точки	X	Y
1	928518,55	1654410,46
2	928519,03	1654414,98
3	928509,12	1654415,88
4	928508,66	1654411,28
5	928509,86	1654411,10
1	928518,55	1654410,46
Земельный участок с условным номером 138		
№ точки	X	Y
1	928519,03	1654414,98
2	928519,45	1654419,87
3	928509,63	1654420,85
4	928509,12	1654415,88
1	928519,03	1654414,98
Земельный участок с условным номером 139		
№ точки	X	Y
1	928507,38	1654378,94
2	928507,78	1654383,59
3	928507,83	1654384,06
4	928498,19	1654384,74
5	928497,98	1654379,95
1	928507,38	1654378,94
Земельный участок с условным номером 140		
№ точки	X	Y
1	928507,83	1654384,06
2	928508,18	1654388,15
3	928498,71	1654388,94
4	928498,19	1654384,74
1	928507,83	1654384,06
Земельный участок с условным номером 141		
№ точки	X	Y
1	928508,18	1654388,15
2	928508,60	1654392,45
3	928508,68	1654393,76
4	928499,14	1654394,50
5	928498,71	1654388,94
1	928508,18	1654388,15
Земельный участок с условным номером 142		
№ точки	X	Y
1	928508,68	1654393,76
2	928508,96	1654398,61
3	928499,68	1654399,42
4	928499,14	1654394,50
1	928508,68	1654393,76
Земельный участок с условным номером 143		
№ точки	X	Y
1	928508,96	1654398,61
2	928509,30	1654403,17
3	928499,91	1654404,04
4	928499,68	1654399,42
1	928508,96	1654398,61
Земельный участок с условным номером 144		
№ точки	X	Y

с	928509,30	1654403,17
2	928509,46	1654405,01
3	928509,77	1654408,39
4	928500,50	1654409,39
5	928499,91	1654404,04
1	928509,30	1654403,17
Земельный участок с условным номером 145		
№ точки	X	Y
1	928509,77	1654408,39
2	928509,86	1654411,10
3	928508,66	1654411,28
4	928509,12	1654415,88
5	928502,28	1654416,72
6	928500,50	1654409,39
1	928509,77	1654408,39
Земельный участок с условным номером 146		
№ точки	X	Y
1	928509,12	1654415,88
2	928509,63	1654420,85
3	928502,63	1654421,48
4	928502,28	1654416,72
1	928509,12	1654415,88
Земельный участок с условным номером 147		
№ точки	X	Y
1	928518,68	1654427,53
2	928519,09	1654432,37
3	928511,55	1654432,96
4	928511,19	1654428,20
1	928518,68	1654427,53
Земельный участок с условным номером 148		
№ точки	X	Y
1	928519,09	1654432,37
2	928519,49	1654437,05
3	928511,88	1654437,82
4	928511,61	1654433,90
5	928511,55	1654432,96
1	928519,09	1654432,37
Земельный участок с условным номером 149		
№ точки	X	Y
1	928519,49	1654437,05
2	928520,10	1654442,79
3	928512,41	1654443,64
4	928511,99	1654438,99
5	928511,88	1654437,82
1	928519,49	1654437,05
Земельный участок с условным номером 150		
№ точки	X	Y
1	928520,10	1654442,79
2	928520,55	1654448,04
3	928512,98	1654449,02
4	928512,41	1654443,64
1	928520,10	1654442,79
Земельный участок с условным номером 151		
№ точки	X	Y
1	928520,55	1654448,04
2	928520,87	1654451,78
3	928513,53	1654452,35

4	928512,98	1654449,02
1	928520,55	1654448,04
Земельный участок с условным номером 152		
№ точки	X	Y
1	928520,87	1654451,78
2	928521,30	1654456,93
3	928513,28	1654457,83
4	928513,14	1654456,61
5	928512,67	1654452,46
6	928513,53	1654452,35
1	928520,87	1654451,78
Земельный участок с условным номером 153		
№ точки	X	Y
1	928521,30	1654456,93
2	928521,58	1654460,35
3	928513,53	1654461,25
4	928513,28	1654457,83
1	928521,30	1654456,93
Земельный участок с условным номером 154		
№ точки	X	Y
1	928521,58	1654460,35
2	928522,08	1654465,06
3	928514,12	1654466,02
4	928513,53	1654461,25
1	928521,58	1654460,35
Земельный участок с условным номером 155		
№ точки	X	Y
1	928522,08	1654465,06
2	928522,53	1654469,94
3	928514,63	1654470,83
4	928514,12	1654466,02
1	928522,08	1654465,06
Земельный участок с условным номером 156		
№ точки	X	Y
1	928522,53	1654469,94
2	928523,11	1654477,63
3	928515,68	1654478,52
4	928514,63	1654470,83
1	928522,53	1654469,94
Земельный участок с условным номером 157		
№ точки	X	Y
1	928523,11	1654477,63
2	928523,53	1654481,77
3	928515,89	1654482,24
4	928515,68	1654478,52
1	928523,11	1654477,63
Земельный участок с условным номером 158		
№ точки	X	Y
1	928523,53	1654481,77
2	928524,15	1654486,53
3	928516,52	1654487,16
4	928515,89	1654482,24
1	928523,53	1654481,77
Земельный участок с условным номером 159		
№ точки	X	Y
1	928524,15	1654486,53
2	928524,62	1654491,08

3	928517,20	1654491,82
4	928516,52	1654487,16
1	928524,15	1654486,53
Земельный участок с условным номером 160		
№ точки	X	Y
1	928524,62	1654491,08
2	928524,92	1654503,51
3	928517,43	1654503,59
4	928517,39	1654498,66
5	928517,20	1654491,82
1	928524,62	1654491,08
Земельный участок с условным номером 161 образуемый путем перераспределения земельного участка с кадастровым номером 41:09:0010114:4 с землями государственной собственности		
№ точки	X	Y
1	928479,36	1653638,48
2	928523,41	1653734,96
3	928530,69	1653770,41
4	928488,38	1653788,89
5	928599,63	1654036,26
6	928456,71	1654090,14
7	928339,49	1653837,96
8	928286,89	1653712,02
9	928282,74	1653667,80
1	928479,36	1653638,48
Земельный участок с условным номером 162		
№ точки	X	Y
1	928511,19	1654428,20
2	928511,55	1654432,96
3	928511,61	1654433,90
4	928501,40	1654434,26
5	928501,29	1654428,82
1	928511,19	1654428,20
Земельный участок с условным номером 163		
№ точки	X	Y
1	928511,61	1654433,90
2	928511,88	1654437,82
3	928511,99	1654438,99
4	928501,80	1654439,66
5	928501,40	1654434,26
1	928511,61	1654433,90
Земельный участок с условным номером 164		
№ точки	X	Y
1	928511,99	1654438,99
2	928512,41	1654443,64
3	928502,36	1654444,76
4	928501,80	1654439,66
1	928511,99	1654438,99
Земельный участок с условным номером 165		
№ точки	X	Y
1	928512,41	1654443,64
2	928512,98	1654449,02
3	928513,53	1654452,35
4	928512,67	1654452,46

5	928503,40	1654452,95
6	928502,36	1654444,76
1	928512,41	1654443,64
Земельный участок с условным номером 166		
№ точки	X	Y
1	928512,67	1654452,46
2	928513,14	1654456,61
3	928503,77	1654457,22
4	928503,40	1654452,95
1	928512,67	1654452,46
Земельный участок с условным номером 167		
№ точки	X	Y
1	928513,14	1654456,61
2	928513,28	1654457,83
3	928513,53	1654461,25
4	928504,23	1654462,16
5	928503,77	1654457,22
1	928513,14	1654456,61
Земельный участок с условным номером 168		
№ точки	X	Y
1	928513,53	1654461,25
2	928514,12	1654466,02
3	928504,68	1654467,33
4	928504,23	1654462,16
1	928513,53	1654461,25
Земельный участок с условным номером 169		
№ точки	X	Y
1	928514,12	1654466,02
2	928514,63	1654470,83
3	928505,25	1654472,20
4	928504,68	1654467,33
1	928514,12	1654466,02
Земельный участок с условным номером 170		
№ точки	X	Y
1	928514,63	1654470,83
2	928515,68	1654478,52
3	928506,42	1654479,84
4	928505,25	1654472,20
1	928514,63	1654470,83
Земельный участок с условным номером 171		
№ точки	X	Y
1	928515,68	1654478,52
2	928515,89	1654482,24
3	928516,52	1654487,16
4	928507,35	1654488,38
5	928506,42	1654479,84
1	928515,68	1654478,52
Земельный участок с условным номером 172		
№ точки	X	Y
1	928516,52	1654487,16
2	928517,20	1654491,82
3	928507,83	1654493,13
4	928507,35	1654488,38
1	928516,52	1654487,16
Земельный участок с условным номером 173		
№ точки	X	Y
1	928517,20	1654491,82

2	928517,35	1654498,78
3	928508,39	1654498,75
4	928507,83	1654493,13
1	928517,20	1654491,82
Земельный участок с условным номером 174		
№ точки	X	Y
1	928517,35	1654498,78
2	928517,11	1654503,61
3	928508,65	1654504,06
4	928508,39	1654498,75
1	928517,35	1654498,78
Земельный участок с условным номером 175		
№ точки	X	Y
1	928483,49	1654299,81
2	928483,61	1654305,68
3	928473,28	1654305,92
4	928473,21	1654299,56
1	928483,49	1654299,81
Земельный участок с условным номером 176		
№ точки	X	Y
1	928483,61	1654305,68
2	928483,77	1654313,55
3	928473,36	1654313,84
4	928473,28	1654305,92
1	928483,61	1654305,68
Земельный участок с условным номером 177		
№ точки	X	Y
1	928473,21	1654299,56
2	928473,28	1654305,92
3	928473,36	1654313,84
4	928468,63	1654314,21
5	928468,17	1654299,54
1	928473,21	1654299,56
Земельный участок с условным номером 178		
№ точки	X	Y
1	928483,77	1654313,55
2	928484,44	1654319,56
3	928476,23	1654320,77
4	928473,36	1654313,84
1	928483,77	1654313,55
Земельный участок с условным номером 179		
№ точки	X	Y
1	928484,44	1654319,56
2	928485,08	1654324,60
3	928476,94	1654325,73
4	928476,23	1654320,77
1	928484,44	1654319,56
Земельный участок с условным номером 180		
№ точки	X	Y
1	928485,08	1654324,60
2	928485,92	1654329,83
3	928477,92	1654330,81
4	928476,94	1654325,73
1	928485,08	1654324,60
Земельный участок с условным номером 181		
№ точки	X	Y
1	928485,92	1654329,83

2	928486,62	1654334,61
3	928478,68	1654335,54
4	928477,92	1654330,81
1	928485,92	1654329,83
Земельный участок с условным номером 182		
№ точки	X	Y
1	928473,36	1654313,84
2	928476,23	1654320,77
3	928469,48	1654321,93
4	928468,63	1654314,21
1	928473,36	1654313,84
Земельный участок с условным номером 183		
№ точки	X	Y
1	928476,23	1654320,77
2	928476,94	1654325,73
3	928470,33	1654326,99
4	928469,48	1654321,93
1	928476,23	1654320,77
Земельный участок с условным номером 184		
№ точки	X	Y
1	928476,94	1654325,73
2	928477,92	1654330,81
3	928470,89	1654331,99
4	928470,33	1654326,99
1	928476,94	1654325,73
Земельный участок с условным номером 185		
№ точки	X	Y
1	928477,92	1654330,81
2	928478,68	1654335,54
3	928471,34	1654336,51
4	928470,89	1654331,99
1	928477,92	1654330,81
Земельный участок с условным номером 186		
№ точки	X	Y
1	928486,62	1654334,61
2	928487,33	1654340,22
3	928479,91	1654340,96
4	928471,48	1654341,81
5	928471,34	1654336,51
6	928478,68	1654335,54
1	928486,62	1654334,61
Земельный участок с условным номером 187		
№ точки	X	Y
1	928487,33	1654340,22
2	928487,89	1654345,88
3	928480,46	1654346,49
4	928479,91	1654340,96
1	928487,33	1654340,22
Земельный участок с условным номером 188		
№ точки	X	Y
1	928487,89	1654345,88
2	928488,43	1654350,79
3	928480,73	1654350,99
4	928480,46	1654346,49
1	928487,89	1654345,88
Земельный участок с условным номером 189		
№ точки	X	Y

1	928488,43	1654350,79
2	928488,59	1654355,00
3	928481,23	1654355,27
4	928480,73	1654350,99
1	928488,43	1654350,79
Земельный участок с условным номером 190		
№ точки	X	Y
1	928488,59	1654355,00
2	928488,92	1654361,15
3	928481,37	1654361,75
4	928481,23	1654355,27
1	928488,59	1654355,00
Земельный участок с условным номером 191		
№ точки	X	Y
1	928479,91	1654340,96
2	928480,46	1654346,49
3	928472,02	1654347,08
4	928471,48	1654341,81
1	928479,91	1654340,96
Земельный участок с условным номером 192		
№ точки	X	Y
1	928480,46	1654346,49
2	928480,73	1654350,99
3	928472,43	1654351,45
4	928472,02	1654347,08
1	928480,46	1654346,49
Земельный участок с условным номером 193		
№ точки	X	Y
1	928480,73	1654350,99
2	928481,23	1654355,27
3	928473,08	1654355,97
4	928472,43	1654351,45
1	928480,73	1654350,99
Земельный участок с условным номером 194		
№ точки	X	Y
1	928481,23	1654355,27
2	928481,37	1654361,75
3	928473,78	1654362,50
4	928473,08	1654355,97
1	928481,23	1654355,27
Земельный участок с условным номером 195		
№ точки	X	Y
1	928490,49	1654370,40
2	928491,18	1654376,86
3	928482,83	1654377,55
4	928482,42	1654371,09
1	928490,49	1654370,40
Земельный участок с условным номером 196		
№ точки	X	Y
1	928491,18	1654376,86
2	928491,64	1654382,10
3	928483,12	1654382,79
4	928482,83	1654377,55
1	928491,18	1654376,86
Земельный участок с условным номером 197		
№ точки	X	Y
1	928491,64	1654382,10

2	928492,16	1654386,94
3	928483,52	1654387,40
4	928483,12	1654382,79
1	928491,64	1654382,10
Земельный участок с условным номером 198		
№ точки	X	Y
1	928492,16	1654386,94
2	928492,62	1654391,55
3	928483,90	1654392,17
4	928483,52	1654387,40
1	928492,16	1654386,94
Земельный участок с условным номером 199		
№ точки	X	Y
1	928492,62	1654391,55
2	928493,13	1654396,37
3	928484,35	1654396,85
4	928483,90	1654392,17
1	928492,62	1654391,55
Земельный участок с условным номером 200		
№ точки	X	Y
1	928493,13	1654396,37
2	928493,41	1654401,67
3	928484,77	1654402,17
4	928484,35	1654396,85
1	928493,13	1654396,37
Земельный участок с условным номером 201		
№ точки	X	Y
1	928493,41	1654401,67
2	928494,19	1654410,59
3	928485,52	1654411,10
4	928484,77	1654402,17
1	928493,41	1654401,67
Земельный участок с условным номером 202		
№ точки	X	Y
1	928494,19	1654410,59
2	928494,53	1654416,48
3	928486,19	1654417,19
4	928485,52	1654411,10
1	928494,19	1654410,59
Земельный участок с условным номером 203		
№ точки	X	Y
1	928494,53	1654416,48
2	928494,93	1654421,46
3	928486,63	1654421,95
4	928486,19	1654417,19
1	928494,53	1654416,48
Земельный участок с условным номером 204		
№ точки	X	Y
1	928494,93	1654421,46
2	928495,47	1654428,09
3	928487,26	1654428,63
4	928486,63	1654421,95
1	928494,93	1654421,46
Земельный участок с условным номером 205		
№ точки	X	Y
1	928495,47	1654428,09
2	928495,34	1654433,74

3	928487,74	1654434,03
4	928487,26	1654428,63
1	928495,47	1654428,09
Земельный участок с условным номером 206		
№ точки	X	Y
1	928495,75	1654443,51
2	928496,34	1654447,97
3	928488,62	1654448,62
4	928488,16	1654443,87
1	928495,75	1654443,51
Земельный участок с условным номером 207		
№ точки	X	Y
1	928496,34	1654447,97
2	928496,72	1654452,65
3	928489,00	1654453,27
4	928488,62	1654448,62
1	928496,34	1654447,97
Земельный участок с условным номером 208		
№ точки	X	Y
1	928496,72	1654452,65
2	928497,13	1654457,76
3	928489,35	1654458,30
4	928489,00	1654453,27
1	928496,72	1654452,65
Земельный участок с условным номером 209		
№ точки	X	Y
1	928497,13	1654457,76
2	928497,51	1654462,15
3	928489,79	1654463,20
4	928489,35	1654458,30
1	928497,13	1654457,76
Земельный участок с условным номером 210		
№ точки	X	Y
1	928497,51	1654462,15
2	928498,10	1654467,41
3	928490,49	1654468,52
4	928489,79	1654463,20
1	928497,51	1654462,15
Земельный участок с условным номером 211		
№ точки	X	Y
1	928498,10	1654467,41
2	928498,95	1654472,42
3	928491,11	1654473,31
4	928490,49	1654468,52
1	928498,10	1654467,41
Земельный участок с условным номером 212		
№ точки	X	Y
1	928498,95	1654472,42
2	928499,56	1654477,09
3	928491,79	1654477,83
4	928491,11	1654473,31
1	928498,95	1654472,42
Земельный участок с условным номером 213		
№ точки	X	Y
1	928499,56	1654477,09
2	928500,12	1654482,41
3	928492,32	1654483,16

4	928491,79	1654477,83
1	928499,56	1654477,09
Земельный участок с условным номером 214		
№ точки	X	Y
1	928500,12	1654482,41
2	928500,72	1654487,63
3	928493,11	1654488,18
4	928491,38	1654488,30
5	928490,68	1654483,23
6	928492,32	1654483,16
1	928500,12	1654482,41
Земельный участок с условным номером 215		
№ точки	X	Y
1	928500,72	1654487,63
2	928501,45	1654494,88
3	928495,90	1654495,15
4	928493,46	1654492,30
5	928493,11	1654488,18
1	928500,72	1654487,63
Земельный участок с условным номером 216		
№ точки	X	Y
1	928501,45	1654494,88
2	928501,93	1654500,46
3	928495,81	1654500,93
4	928495,90	1654495,15
1	928501,45	1654494,88
Земельный участок с условным номером 217		
№ точки	X	Y
1	928501,93	1654500,46
2	928502,50	1654506,30
3	928492,82	1654507,54
4	928492,41	1654501,16
5	928495,81	1654500,93
1	928501,93	1654500,46
Земельный участок с условным номером 218		
№ точки	X	Y
1	928502,50	1654506,30
2	928503,27	1654513,10
3	928493,46	1654514,52
4	928492,82	1654507,54
1	928502,50	1654506,30
Земельный участок с условным номером 219		
№ точки	X	Y
1	928503,27	1654513,10
2	928504,18	1654519,05
3	928494,32	1654520,49
4	928493,46	1654514,52
1	928503,27	1654513,10
Земельный участок с условным номером 220		
№ точки	X	Y
1	928508,39	1654518,51
2	928509,07	1654525,24
3	928495,24	1654527,57
4	928494,32	1654520,49
5	928504,18	1654519,05
1	928508,39	1654518,51
Земельный участок с условным номером 221		

№ точки	X	Y
1	928482,42	1654371,09
2	928482,83	1654377,55
3	928473,08	1654378,09
4	928472,65	1654371,80
1	928482,42	1654371,09
Земельный участок с условным номером 222		
№ точки	X	Y
1	928482,83	1654377,55
2	928483,12	1654382,79
3	928483,52	1654387,40
4	928473,68	1654387,86
5	928473,08	1654378,09
1	928482,83	1654377,55
Земельный участок с условным номером 223		
№ точки	X	Y
1	928483,52	1654387,40
2	928483,90	1654392,17
3	928473,90	1654392,76
4	928473,68	1654387,86
1	928483,52	1654387,40
Земельный участок с условным номером 224		
№ точки	X	Y
1	928483,90	1654392,17
2	928484,35	1654396,85
3	928474,18	1654397,59
4	928473,90	1654392,76
1	928483,90	1654392,17
Земельный участок с условным номером 225		
№ точки	X	Y
1	928484,35	1654396,85
2	928484,77	1654402,17
3	928474,46	1654403,03
4	928474,18	1654397,59
1	928484,35	1654396,85
Земельный участок с условным номером 226		
№ точки	X	Y
1	928484,77	1654402,17
2	928485,52	1654411,10
3	928475,12	1654411,89
4	928474,46	1654403,03
1	928484,77	1654402,17
Земельный участок с условным номером 227		
№ точки	X	Y
1	928485,52	1654411,10
2	928486,19	1654417,19
3	928478,57	1654417,75
4	928475,63	1654417,97
5	928475,12	1654411,89
1	928485,52	1654411,10
Земельный участок с условным номером 228		
№ точки	X	Y
1	928486,19	1654417,19
2	928486,63	1654421,95
3	928479,01	1654422,46
4	928478,57	1654417,75
1	928486,19	1654417,19

Земельный участок с условным номером 229		
№ точки	X	Y
1	928486,63	1654421,95
2	928487,26	1654428,63
3	928479,49	1654429,25
4	928479,01	1654422,46
1	928486,63	1654421,95
Земельный участок с условным номером 230		
№ точки	X	Y
1	928487,26	1654428,63
2	928487,74	1654434,03
3	928479,83	1654434,66
4	928479,49	1654429,25
1	928487,26	1654428,63
Земельный участок с условным номером 231		
№ точки	X	Y
1	928487,74	1654434,03
2	928487,95	1654438,89
3	928488,16	1654443,87
4	928480,34	1654444,47
5	928479,83	1654434,66
1	928487,74	1654434,03
Земельный участок с условным номером 232		
№ точки	X	Y
1	928488,16	1654443,87
2	928488,62	1654448,62
3	928480,70	1654449,21
4	928480,34	1654444,47
1	928488,16	1654443,87
Земельный участок с условным номером 233		
№ точки	X	Y
1	928488,62	1654448,62
2	928489,00	1654453,27
3	928481,24	1654453,92
4	928480,70	1654449,21
1	928488,62	1654448,62
Земельный участок с условным номером 234		
№ точки	X	Y
1	928489,00	1654453,27
2	928489,35	1654458,30
3	928481,50	1654458,97
4	928481,24	1654453,92
1	928489,00	1654453,27
Земельный участок с условным номером 235		
№ точки	X	Y
1	928489,35	1654458,30
2	928489,79	1654463,20
3	928481,90	1654464,14
4	928481,50	1654458,97
1	928489,35	1654458,30
Земельный участок с условным номером 236		
№ точки	X	Y
1	928489,79	1654463,20
2	928490,49	1654468,52
3	928482,05	1654469,61
4	928481,90	1654464,14
1	928489,79	1654463,20

Земельный участок с условным номером 237		
№ точки	X	Y
1	928490,49	1654468,52
2	928491,11	1654473,31
3	928480,93	1654474,08
4	928480,60	1654469,72
5	928482,05	1654469,61
1	928490,49	1654468,52
Земельный участок с условным номером 238		
№ точки	X	Y
1	928491,11	1654473,31
2	928491,79	1654477,83
3	928481,45	1654479,37
4	928480,93	1654474,08
1	928491,11	1654473,31
Земельный участок с условным номером 239		
№ точки	X	Y
1	928491,79	1654477,83
2	928492,32	1654483,16
3	928490,68	1654483,23
4	928482,29	1654484,38
5	928481,45	1654479,37
1	928491,79	1654477,83
Земельный участок с условным номером 240		
№ точки	X	Y
1	928490,68	1654483,23
2	928491,38	1654488,30
3	928493,11	1654488,18
4	928493,46	1654492,30
5	928483,57	1654493,71
6	928482,29	1654484,38
1	928490,68	1654483,23
Земельный участок с условным номером 241		
№ точки	X	Y
1	928495,90	1654495,15
2	928495,81	1654500,93
3	928492,41	1654501,16
4	928484,43	1654502,11
5	928483,57	1654493,71
6	928493,46	1654492,30
1	928495,90	1654495,15
Земельный участок с условным номером 242		
№ точки	X	Y
1	928492,41	1654501,16
2	928492,82	1654507,54
3	928485,17	1654508,70
4	928484,43	1654502,11
1	928492,41	1654501,16
Земельный участок с условным номером 243		
№ точки	X	Y
1	928492,82	1654507,54
2	928493,46	1654514,52
3	928485,72	1654515,61
4	928485,17	1654508,70
1	928492,82	1654507,54
Земельный участок с условным номером 244		
№ точки	X	Y

1	928493,46	1654514,52
2	928494,32	1654520,49
3	928486,25	1654521,54
4	928485,72	1654515,61
1	928493,46	1654514,52
Земельный участок с условным номером 245		
№ точки	X	Y
1	928494,32	1654520,49
2	928495,24	1654527,57
3	928487,09	1654528,65
4	928486,25	1654521,54
1	928494,32	1654520,49
Земельный участок с условным номером 246		
№ точки	X	Y
1	928935,64	1655009,20
2	928945,23	1655048,52
3	928947,18	1655056,52
4	928910,75	1655066,14
5	928906,78	1655067,11
6	928895,12	1655019,16
1	928935,64	1655009,20
Земельный участок с условным номером 247		
№ точки	X	Y
1	928654,18	1655228,05
2	928658,87	1655244,69
3	928647,52	1655248,19
4	928642,85	1655231,36
1	928654,18	1655228,05
Земельный участок с условным номером 249		
№ точки	X	Y
1	928767,75	1655641,52
2	928815,26	1655820,22
3	928801,40	1655826,16
4	928733,79	1655568,41
5	928729,61	1655548,64
6	928719,17	1655499,35
7	928713,65	1655476,80
8	928703,10	1655435,72
9	928690,55	1655393,36
10	928688,46	1655390,62
11	928680,44	1655372,64
12	928667,11	1655334,39
13	928656,47	1655304,02
14	928652,73	1655293,06
15	928630,44	1655298,90
16	928621,76	1655270,53
17	928641,16	1655257,62
18	928634,76	1655236,50
19	928605,19	1655130,04
20	928592,26	1655078,08
21	928581,69	1655030,05
22	928598,31	1655027,30
23	928607,34	1655026,41
24	928638,89	1655020,26
25	928734,18	1654993,21

26	928758,69	1654986,25
27	928757,61	1654982,70
28	928761,83	1654981,76
29	928773,50	1654978,86
30	928774,40	1654981,80
31	928838,53	1654963,58
32	928822,29	1654912,93
33	928826,97	1654911,50
34	928846,71	1654959,83
35	928850,62	1654960,19
36	928913,80	1654944,00
37	928912,90	1654940,37
38	928944,89	1654933,45
39	928948,68	1654943,82
40	928957,97	1654951,32
41	928963,73	1654956,46
42	928971,98	1654971,98
43	928990,79	1655041,21
44	929000,10	1655043,12
45	929001,41	1655047,66
46	928994,25	1655054,12
47	929002,20	1655083,81
48	929024,04	1655163,42
49	929053,64	1655273,32
50	929060,71	1655300,69
51	929207,10	1655268,86
52	929290,59	1655247,85
53	929319,88	1655240,67
54	929323,18	1655254,40
55	929064,01	1655313,67
56	929070,84	1655331,37
57	929069,81	1655334,10
58	929081,88	1655378,88
59	929085,77	1655384,29
60	929092,23	1655387,00
61	929098,91	1655386,25
62	929138,52	1655376,28
63	929153,73	1655372,21
64	929153,73	1655380,16
65	929150,43	1655380,46
66	929089,15	1655395,30
67	929117,22	1655509,08
68	929109,34	1655515,09
69	929106,01	1655502,01
70	929099,74	1655479,41
71	929092,15	1655448,78
72	929079,95	1655401,40
73	929064,05	1655339,41
74	929058,96	1655319,67
75	929049,47	1655314,90
76	929009,04	1655326,61
77	929007,91	1655333,69
78	929001,36	1655335,64
79	928995,05	1655330,65
80	928953,75	1655342,55
81	928954,12	1655353,57
82	928953,90	1655356,22

83	928958,24	1655372,60
84	928972,74	1655368,76
85	928984,07	1655411,59
86	928976,82	1655413,32
87	928972,69	1655423,65
88	928980,31	1655449,88
89	929045,92	1655433,51
90	929063,16	1655441,69
91	929064,77	1655447,76
92	929047,76	1655438,97
93	928977,22	1655456,33
94	928975,95	1655451,53
95	928968,79	1655424,50
96	928961,47	1655397,36
97	928957,24	1655381,71
98	928949,81	1655354,16
99	928948,06	1655351,24
100	928945,88	1655348,01
101	928943,39	1655345,80
102	928935,94	1655348,14
103	928919,30	1655353,36
104	928807,74	1655386,49
105	928731,75	1655407,25
106	928716,11	1655410,34
107	928709,67	1655409,44
108	928722,59	1655471,67
109	928735,27	1655519,36
110	928744,78	1655555,12
111	928747,76	1655566,33
112	928765,85	1655634,36
1	928767,75	1655641,52
Внутренние границы		
113	928910,72	1655066,15
114	928947,18	1655056,52
115	928945,23	1655048,52
116	928951,00	1655046,84
117	928929,37	1654966,17
118	928957,62	1654959,34
119	928958,79	1654960,32
120	928965,51	1654973,42
121	928983,39	1655038,39
122	928984,26	1655041,62
123	928979,49	1655045,30
124	928981,71	1655053,99
125	928988,13	1655055,90
126	929016,83	1655162,03
127	929048,80	1655277,91
128	929053,49	1655297,40
129	929053,22	1655299,83
130	929052,33	1655302,11
131	929051,01	1655304,15
132	929049,25	1655305,94
133	929047,21	1655307,20
134	929044,89	1655308,08

135	928998,34	1655321,81
136	928984,91	1655325,77
137	928971,49	1655329,74
138	928943,03	1655338,65
139	928841,77	1655369,52
140	928803,13	1655380,42
141	928729,95	1655400,39
142	928716,59	1655401,87
143	928711,87	1655401,52
144	928710,67	1655400,83
145	928701,60	1655395,61
146	928694,48	1655386,80
147	928687,25	1655370,44
148	928683,57	1655360,01
149	928670,07	1655316,40
150	928667,67	1655307,39
151	928656,74	1655278,23
152	928647,47	1655248,21
153	928642,85	1655231,36
154	928644,81	1655221,56
155	928641,06	1655214,64
156	928635,38	1655191,34
157	928632,15	1655165,46
158	928623,82	1655167,96
159	928618,50	1655148,60
160	928604,41	1655093,25
161	928593,36	1655049,87
162	928595,56	1655036,74
163	928605,61	1655034,11
164	928621,82	1655030,66
165	928649,17	1655024,29
166	928671,87	1655017,83
167	928708,30	1655006,71
168	928711,42	1655005,69
169	928728,35	1655001,20
170	928744,60	1654997,12
171	928784,84	1654985,79
172	928808,51	1654979,10
173	928868,79	1654962,10
174	928870,85	1654962,50
175	928872,66	1654963,47
176	928874,05	1654964,83
177	928875,07	1654966,48
178	928897,90	1655058,29
179	928890,90	1655063,24
180	928893,06	1655071,56
181	928893,06	1655071,56
182	928901,29	1655069,16
183	928901,29	1655069,16
184	928901,29	1655069,16

185	928910,38	1655104,04
186	928873,02	1655114,23
187	928895,80	1655191,98
188	928896,47	1655194,27
189	928901,07	1655192,89
190	928880,92	1655116,41
191	928917,08	1655106,40
192	928954,10	1655096,49
193	928954,45	1655084,30
194	928917,59	1655092,84
113	928910,72	1655066,15
Внутренние границы		
195	928907,87	1655055,19
196	928899,18	1655022,13
197	928887,29	1654976,95
198	928925,06	1654967,02
199	928936,40	1655012,34
200	928944,63	1655046,06
195	928907,87	1655055,19
Земельный участок с условным номером 250		
№ точки	X	Y
1	928616,79	1654421,31
2	928618,40	1654426,51
3	928618,27	1654445,03
4	928617,34	1654462,78
5	928614,37	1654496,60
6	928612,18	1654522,32
7	928607,30	1654573,57
8	928605,05	1654588,81
9	928560,71	1654835,60
10	928559,66	1654845,82
11	928559,80	1654854,09
12	928570,86	1654925,57
13	928586,87	1655007,24
14	928598,31	1655027,30
15	928581,69	1655030,05
16	928575,90	1655000,85
17	928568,42	1654964,69
18	928553,09	1654888,76
19	928548,06	1654848,96
20	928548,82	1654832,95
21	928551,02	1654815,20
22	928590,97	1654569,39
23	928598,84	1654509,80
24	928602,22	1654452,08
25	928601,15	1654421,76
1	928616,79	1654421,31
Земельный участок с условным номером 253 Путем объединения земельных участков с условными номерами 41:09:0010114:4152 и 41:09:0010114:10:2		
№ точки	X (м)	Y (м)
1	928959,99	1655444,86
2	928964,29	1655459,52
3	928989,50	1655545,43

4	928953,08	1655554,83
5	928950,03	1655539,68
6	928934,09	1655543,02
7	928937,67	1655558,81
8	928907,34	1655566,64
9	928879,40	1655467,18
10	928880,43	1655465,47
11	928894,69	1655462,95
12	928928,78	1655453,51
1	928959,99	1655444,86
Земельный участок с условным номером 251		
№ точки	X (м)	Y (м)
1	929164,56	1655309,53
2	929177,26	1655359,67
3	929154,36	1655364,56
4	929141,80	1655315,72
1	929164,56	1655309,53
Земельный участок с условным номером 259		
№ точки	X (м)	Y (м)
1	928553,20	1655084,96
2	928544,73	1655089,24
3	928540,59	1655081,07
4	928549,07	1655076,78
1	928553,20	1655084,96

Таблица 3

Земельные участки, подлежащие уточнению		
Земельный участок с кадастровым номером 41:09:0010114:375		
1	929124,09	1655321,03
2	929138,52	1655376,28
3	929098,91	1655386,25
4	929092,23	1655387,00
5	929085,77	1655384,29
6	929081,88	1655378,88
7	929069,81	1655334,10
8	929070,84	1655331,37
9	929073,54	1655330,18
1	929124,09	1655321,03
Земельный участок с кадастровым номером 41:09:0010114:10		
1	928881,57	1655443,87
2	928886,69	1655464,36
3	928894,69	1655462,95
4	928900,45	1655485,41
5	928907,34	1655566,64
6	928879,40	1655467,18
7	928842,87	1655477,31
8	928836,10	1655451,15
9	928874,82	1655441,54
10	928875,46	1655445,11
1	928881,57	1655443,87
Земельный участок с кадастровым номером 41:09:0010114:173		
1	929064,05	1655339,41
2	929079,95	1655401,40
3	929054,29	1655408,20

4	929054,46	1655408,83
5	929052,02	1655409,54
6	929050,29	1655402,93
7	929048,10	1655394,62
8	929041,13	1655371,10
9	929052,89	1655362,23
10	929049,41	1655343,29
1	929064,05	1655339,41
Земельный участок с кадастровым номером 41:09:0010114:199		
1	929048,10	1655394,62
2	929052,02	1655409,54
3	929043,06	1655411,89
4	929039,13	1655396,97
1	929048,10	1655394,62
Земельный участок с кадастровым номером 41:09:0010114:343		
1	929039,13	1655396,97
2	929043,06	1655411,89
3	929052,02	1655409,54
4	929054,46	1655408,83
5	929063,16	1655441,69
6	929045,92	1655433,51
7	928980,31	1655449,88
8	928972,69	1655423,65
9	928976,82	1655413,32
10	928984,07	1655411,59
1	929039,13	1655396,97
Земельный участок с кадастровым номером 41:09:0010114:174		
1	929049,41	1655343,29
2	929052,89	1655362,23
3	929041,13	1655371,10
4	929048,10	1655394,62
5	929039,13	1655396,97
6	928984,07	1655411,59
7	928972,74	1655368,76
8	928971,46	1655363,93
9	928979,19	1655361,88
10	928978,47	1655359,10
1	929049,41	1655343,29
Земельный участок с кадастровым номером 41:09:0010114:3336		
1	928949,81	1655354,16
2	928957,24	1655381,71
3	928961,47	1655397,36
4	928968,79	1655424,50
5	928975,95	1655451,53
6	928962,89	1655454,76
7	928959,99	1655444,86
8	928894,69	1655462,95
9	928886,69	1655464,36
10	928881,57	1655443,87
11	928875,46	1655445,11
12	928874,82	1655441,54
13	928874,19	1655437,96
14	928868,52	1655406,22
15	928862,92	1655387,00
16	928921,87	1655362,83

17	928938,69	1655357,72
1	928949,81	1655354,16
Земельный участок с кадастровым номером 41:09:0010114:191		
1	929053,49	1655297,40
2	929048,80	1655277,91
3	929025,55	1655284,00
4	929013,15	1655281,40
5	928985,65	1655287,16
6	928988,34	1655296,86
7	928974,25	1655300,76
8	928964,41	1655303,41
9	928971,49	1655329,74
10	928984,91	1655325,77
11	928998,34	1655321,81
12	929044,89	1655308,08
13	929047,21	1655307,20
14	929049,25	1655305,94
15	929051,01	1655304,15
16	929052,33	1655302,11
17	929053,22	1655299,83
1	929053,49	1655297,40
Земельный участок с кадастровым номером 41:09:0010114:197		
1	928985,65	1655287,16
2	928971,57	1655291,07
3	928974,25	1655300,76
4	928988,34	1655296,86
1	928985,65	1655287,16
Земельный участок с кадастровым номером 41:09:0010114:184		
1	928907,08	1655232,78
2	928931,68	1655255,57
3	928943,45	1655253,08
4	928978,61	1655289,12
5	928971,57	1655291,07
6	928974,25	1655300,76
7	928964,41	1655303,41
8	928971,49	1655329,74
9	928943,03	1655338,65
10	928931,99	1655301,57
11	928926,41	1655303,07
12	928920,56	1655281,79
1	928907,08	1655232,78
Земельный участок с кадастровым номером 41:09:0010114:185		
1	928994,63	1655208,02
2	928907,08	1655232,78
3	928931,68	1655255,57
4	928943,45	1655253,08
5	928978,61	1655289,11
6	928985,65	1655287,16
7	929013,15	1655281,40
1	928994,63	1655208,02
Земельный участок с кадастровым номером 41:09:0010114:186		
1	929016,83	1655162,03
2	929048,8	1655277,91
3	929025,55	1655284

4	929013,15	1655281,4
5	928994,63	1655208,02
6	928992,11	1655197,94
7	929009,6	1655183,04
8	929005,45	1655165,03
1	929016,83	1655162,03
Земельный участок с кадастровым номером 41:09:0010114:187		
1	929005,45	1655165,03
2	929009,60	1655183,04
3	928992,11	1655197,94
4	928994,63	1655208,02
5	928907,08	1655232,78
6	928896,88	1655195,68
7	928896,47	1655194,27
8	928901,07	1655192,89
9	928937,39	1655183,55
10	928973,86	1655174,10
1	929005,45	1655165,03
Земельный участок с кадастровым номером 41:09:0010114:188		
1	928954,1	1655096,49
2	928973,86	1655174,1
3	928937,39	1655183,55
4	928917,08	1655106,4
1	928954,1	1655096,49
Земельный участок с кадастровым номером 41:09:0010114:189		
1	928983,39	1655038,39
2	928984,26	1655041,62
3	928979,49	1655045,30
4	928981,71	1655053,99
5	928988,13	1655055,90
6	929016,83	1655162,03
7	929005,45	1655165,03
8	928973,86	1655174,10
9	928954,10	1655096,49
10	928954,45	1655084,30
11	928947,18	1655056,52
12	928945,23	1655048,52
13	928951,00	1655046,84
1	928983,39	1655038,39
Земельный участок с кадастровым номером 41:09:0010114:190		
1	928917,08	1655106,4
2	928937,39	1655183,55
3	928901,07	1655192,89
4	928880,92	1655116,41
1	928917,08	1655106,4
Земельный участок с кадастровым номером 41:09:0010114:8		
1	928947,18	1655056,52
2	928954,45	1655084,30
3	928917,59	1655092,84
4	928910,72	1655066,15
1	928947,18	1655056,52
Земельный участок с кадастровым номером 41:09:0010114:355		

1	928965,51	1654973,42
2	928983,39	1655038,39
3	928951,00	1655046,84
4	928929,37	1654966,17
5	928957,62	1654959,34
6	928958,79	1654960,32
1	928965,51	1654973,42
Земельный участок с кадастровым номером 41:09:0010114:169		
1	928890,90	1655063,24
2	928820,65	1655010,41
3	928812,00	1654978,13
4	928868,79	1654962,10
5	928870,85	1654962,50
6	928872,66	1654963,47
7	928874,05	1654964,83
8	928875,07	1654966,48
9	928897,90	1655058,29
1	928890,90	1655063,24
Земельный участок с кадастровым номером 41:09:0010114:172		
1	928784,84	1654985,79
2	928812,00	1654978,13
3	928820,65	1655010,41
4	928890,90	1655063,24
5	928893,06	1655071,56
6	928863,09	1655080,34
7	928860,83	1655081,00
8	928858,58	1655073,29
9	928811,01	1655085,96
1	928784,84	1654985,79
Земельный участок с кадастровым номером 41:09:0010114:167		
1	928784,84	1654985,79
2	928811,01	1655085,96
3	928783,79	1655093,23
4	928765,41	1655096,95
5	928762,10	1655084,47
6	928745,97	1654996,75
1	928784,84	1654985,79
Земельный участок с кадастровым номером 41:09:0010114:183		
1	928926,41	1655303,07
2	928845,21	1655325,59
3	928833,09	1655328,97
4	928831,19	1655334,72
5	928839,24	1655370,22
6	928943,03	1655338,65
7	928931,99	1655301,57
1	928926,41	1655303,07
Земельный участок с кадастровым номером 41:09:0010114:180		
1	928813,09	1655267,97
2	928833,09	1655328,97
3	928831,19	1655334,72
4	928839,24	1655370,22
5	928803,13	1655380,42
6	928791,98	1655338,87
7	928788,36	1655325,84

8	928788,67	1655298,92
9	928793,61	1655292,19
10	928790,18	1655273,98
1	928813,09	1655267,97
Земельный участок с кадастровым номером 41:09:0010114:181		
1	928773,80	1655335,31
2	928733,73	1655344,22
3	928737,16	1655357,77
4	928731,70	1655358,97
5	928733,45	1655368,90
6	928719,90	1655375,93
7	928710,67	1655400,83
8	928711,87	1655401,52
9	928716,59	1655401,87
10	928729,95	1655400,39
11	928803,13	1655380,42
12	928791,98	1655338,87
13	928776,03	1655343,29
1	928773,80	1655335,31
Земельный участок с кадастровым номером 41:09:0010114:195		
1	928788,36	1655325,84
2	928791,98	1655338,87
3	928776,03	1655343,29
4	928773,80	1655335,31
5	928772,40	1655330,27
1	928788,36	1655325,84
Земельный участок с кадастровым номером 41:09:0010114:182		
1	928719,63	1655295,03
2	928733,73	1655344,22
3	928737,16	1655357,77
4	928731,70	1655358,97
5	928733,45	1655368,90
6	928719,90	1655375,93
7	928710,67	1655400,83
8	928701,60	1655395,61
9	928694,48	1655386,80
10	928687,25	1655370,44
11	928683,57	1655360,01
12	928683,65	1655359,98
13	928703,71	1655353,21
14	928691,92	1655310,58
15	928670,07	1655316,40
16	928667,67	1655307,39
17	928689,83	1655303,31
1	928719,63	1655295,03
Земельный участок с кадастровым номером 41:09:0010114:176		
1	928713,63	1655271,34
2	928719,63	1655295,03
3	928733,73	1655344,22
4	928773,80	1655335,31
5	928772,40	1655330,27
6	928788,36	1655325,84
7	928788,67	1655298,92
8	928793,61	1655292,19
9	928790,18	1655273,98

10	928789,00	1655270,69
11	928784,61	1655268,81
12	928773,12	1655269,94
13	928766,14	1655272,35
14	928764,79	1655267,77
15	928755,87	1655270,11
16	928753,39	1655260,74
17	928750,24	1655261,58
18	928752,54	1655271,70
19	928741,38	1655274,64
20	928739,04	1655264,57
1	928713,63	1655271,34
Земельный участок с кадастровым номером 41:09:0010114:178		
1	928787,11	1655179,03
2	928792,04	1655182,45
3	928813,09	1655267,97
4	928790,18	1655273,98
5	928789,00	1655270,69
6	928784,61	1655268,81
7	928773,12	1655269,94
8	928766,14	1655272,35
9	928764,79	1655267,77
10	928761,11	1655253,77
11	928755,55	1655220,24
12	928767,27	1655203,64
13	928763,99	1655185,28
1	928787,11	1655179,03
Земельный участок с кадастровым номером 41:09:0010114:196		
1	928761,11	1655253,77
2	928764,79	1655267,77
3	928755,87	1655270,11
4	928752,19	1655256,11
1	928761,11	1655253,77
Земельный участок с кадастровым номером 41:09:0010114:14		
1	928750,24	1655261,58
2	928752,54	1655271,70
3	928741,38	1655274,64
4	928739,04	1655264,57
1	928750,24	1655261,58
Земельный участок с кадастровым номером 41:09:0010114:179		
1	928763,99	1655185,28
2	928696,25	1655203,58
3	928686,84	1655210,38
4	928691,38	1655224,79
5	928701,68	1655232,86
6	928713,63	1655271,34
7	928739,04	1655264,57
8	928750,24	1655261,58
9	928753,39	1655260,74
10	928752,19	1655256,11
11	928761,11	1655253,77
12	928755,55	1655220,24
13	928767,27	1655203,64
1	928763,99	1655185,28

Земельный участок с кадастровым номером 41:09:0010114:177		
1	928686,84	1655210,38
2	928691,38	1655224,79
3	928701,68	1655232,86
4	928713,63	1655271,34
5	928719,63	1655295,03
6	928689,83	1655303,31
7	928667,67	1655307,39
8	928656,74	1655278,23
9	928674,37	1655272,69
10	928665,49	1655242,64
11	928658,87	1655244,69
12	928654,18	1655228,05
13	928642,85	1655231,36
14	928644,81	1655221,56
15	928675,78	1655213,32
1	928686,84	1655210,38
Земельный участок с кадастровым номером 41:09:0010114:7		
1	928925,06	1654967,02
2	928936,40	1655012,34
3	928899,18	1655022,13
4	928887,29	1654976,95
1	928925,06	1654967,02
Земельный участок с кадастровым номером 41:09:0010114:11		
1	928762,10	1655084,47
2	928787,11	1655179,03
3	928696,25	1655203,58
4	928670,64	1655110,89
5	928670,30	1655107,20
6	928693,47	1655101,45
7	928729,39	1655092,57
1	928762,10	1655084,47
Земельный участок с кадастровым номером 41:09:0010114:164		
1	928662,36	1655078,70
2	928610,24	1655091,79
3	928621,24	1655139,52
4	928626,92	1655146,00
5	928632,15	1655165,46
6	928635,38	1655191,34
7	928649,01	1655188,03
8	928654,68	1655211,38
9	928656,34	1655218,48
10	928675,78	1655213,32
11	928686,84	1655210,38
12	928696,25	1655203,58
13	928670,64	1655110,89
14	928670,30	1655107,20
1	928662,36	1655078,70
Земельный участок с кадастровым номером 41:09:0010114:166		
1	928670,36	1655018,27
2	928693,47	1655101,45
3	928670,30	1655107,20
4	928662,36	1655078,70
5	928610,24	1655091,79

6	928596,56	1655040,60
7	928600,58	1655035,43
8	928605,61	1655034,11
9	928621,82	1655030,66
10	928649,17	1655024,29
1	928670,36	1655018,27
Земельный участок с кадастровым номером 41:09:0010114:165		
1	928705,16	1655007,72
2	928729,39	1655092,57
3	928693,47	1655101,45
4	928670,36	1655018,27
5	928671,87	1655017,83
1	928705,16	1655007,72
Земельный участок с кадастровым номером 41:09:0010114:168		
1	928745,97	1654996,75
2	928762,10	1655084,47
3	928729,39	1655092,57
4	928705,16	1655007,72
5	928708,30	1655006,71
6	928711,42	1655005,69
7	928714,18	1655016,83
8	928731,18	1655012,13
9	928728,35	1655001,20
10	928744,60	1654997,12
1	928745,97	1654996,75
вкрапленный земельный участок		
1	928755,75	1655073,85
2	928757,25	1655080,21
3	928742,84	1655084,05
4	928740,17	1655073,37
5	928748,55	1655071,24
6	928752,71	1655071,99
1	928755,75	1655073,85
Земельный участок с кадастровым номером 41:09:0010114:198		
1	928755,75	1655073,85
2	928757,25	1655080,21
3	928742,84	1655084,05
4	928740,17	1655073,37
5	928748,55	1655071,24
6	928752,71	1655071,99
1	928755,75	1655073,85
Земельный участок с кадастровым номером 41:09:0010114:23		
1	928601,18	1655276,86
2	928603,84	1655287,99
3	928603,14	1655288,16
4	928593,67	1655290,49
5	928590,93	1655279,38
1	928601,18	1655276,86
Земельный участок с кадастровым номером 41:09:0010114:163		
1	928367,80	1655002,03
2	928376,51	1655018,41
3	928361,70	1655026,42
4	928352,88	1655008,91
1	928367,80	1655002,03

Земельный участок с кадастровым номером 41:09:0010114:402		
1	929079,95	1655401,40
2	929092,15	1655448,78
3	929078,26	1655450,33
4	929063,16	1655441,69
5	929054,46	1655408,83
6	929054,29	1655408,20
1	929079,95	1655401,40
Земельный участок с кадастровым номером 41:09:0010114:4112		
1	928614,18	1655235,62
2	928607,78	1655236,83
3	928607,73	1655236,64
4	928606,11	1655236,85
5	928605,53	1655229,66
6	928613,70	1655229,05
1	928614,18	1655235,62

Таблица 4

Земельные участки, образуемые путем раздела земельного участка с кадастровым номером 41:09:0010114:3226		
Земельный участок с условным номером 41:09:0010114:3226:1		
№ точки	X	Y
1	929372,94	1655330,60
2	929378,00	1655344,22
3	929345,01	1655385,29
4	929320,29	1655416,05
5	929294,20	1655445,56
6	929264,44	1655472,65
7	929234,67	1655499,31
8	929203,02	1655523,21
9	929170,63	1655546,21
10	929138,73	1655564,56
11	929155,74	1655622,74
12	929192,44	1655600,56
13	929234,11	1655573,95
14	929267,97	1655546,91
15	929302,44	1655519,64
16	929336,62	1655487,73
17	929363,30	1655458,67
18	929389,74	1655428,50
19	929395,27	1655432,85
20	929405,86	1655419,35
21	929411,43	1655434,41
22	929374,38	1655476,02
23	929318,74	1655529,71
24	929264,98	1655571,08
25	929203,57	1655612,11
26	929189,08	1655620,81
27	929153,79	1655640,36
28	929165,10	1655679,22
29	929155,00	1655683,29
30	929148,96	1655661,86

31	929123,44	1655573,28
32	929119,09	1655558,12
33	929110,71	1655560,12
34	928966,75	1655594,40
35	928956,11	1655596,91
36	928907,05	1655608,47
37	928857,67	1655620,18
38	928848,10	1655622,45
39	928777,75	1655639,14
40	928767,75	1655641,52
41	928765,85	1655634,36
42	928803,88	1655625,20
43	928847,49	1655614,62
44	928969,89	1655585,28
45	929005,61	1655576,47
46	929077,77	1655559,04
47	929117,30	1655549,49
48	929113,72	1655540,74
49	929107,70	1655516,35
50	929109,34	1655515,09
51	929117,22	1655509,08
52	929129,17	1655554,18
53	929159,50	1655535,87
54	929174,21	1655526,17
55	929238,62	1655477,53
56	929276,18	1655443,49
57	929310,80	1655408,41
58	929347,16	1655365,73
1	929372,94	1655330,60
Земельный участок с условным номером 41:09:0010114:3226:2		
№ точки	X	Y
55	929378	1655344,22
56	929405,86	1655419,35
57	929395,27	1655432,85
58	929389,74	1655428,5
59	929367,01	1655406,4
60	929345,01	1655385,29
55	929378	1655344,22
Земельный участок с условным номером 41:09:0010114:3226:3		
№ точки	X	Y
61	929345,01	1655385,29
62	929367,01	1655406,4
63	929341,54	1655434,35
64	929320,29	1655416,05
61	929345,01	1655385,29
Земельный участок с условным номером 41:09:0010114:3226:4		
№ точки	X	Y
65	929367,01	1655406,4
66	929389,74	1655428,5
67	929363,3	1655458,67
68	929341,54	1655434,35
65	929367,01	1655406,4
Земельный участок с условным номером 41:09:0010114:3226:5		
№ точки	X	Y

69	929320,29	1655416,05
70	929341,54	1655434,35
71	929315,47	1655466,84
72	929294,2	1655445,56
69	929320,29	1655416,05
Земельный участок с условным номером 41:09:0010114:3226:6		
№ точки	X	Y
73	929341,54	1655434,35
74	929363,3	1655458,67
75	929336,67	1655487,86
76	929315,47	1655466,84
73	929341,54	1655434,35
Земельный участок с условным номером 41:09:0010114:3226:7		
№ точки	X	Y
77	929294,2	1655445,56
78	929315,47	1655466,84
79	929283,46	1655496,68
80	929264,44	1655472,65
77	929294,2	1655445,56
Земельный участок с условным номером 41:09:0010114:3226:8		
№ точки	X	Y
81	929315,47	1655466,84
82	929336,62	1655487,73
83	929302,44	1655519,64
84	929283,46	1655496,68
81	929315,47	1655466,84
Земельный участок с условным номером 41:09:0010114:3226:9		
№ точки	X	Y
85	929264,44	1655472,65
86	929283,46	1655496,68
87	929250,86	1655524,48
88	929234,67	1655499,31
85	929264,44	1655472,65
Земельный участок с условным номером 41:09:0010114:3226:10		
№ точки	X	Y
89	929283,46	1655496,68
90	929302,44	1655519,64
91	929267,97	1655546,91
92	929250,86	1655524,48
89	929283,46	1655496,68
Земельный участок с условным номером 41:09:0010114:3226:11		
№ точки	X	Y
93	929234,67	1655499,31
94	929250,86	1655524,48
95	929219,03	1655548,16
96	929203,02	1655523,21
93	929234,67	1655499,31
Земельный участок с условным номером 41:09:0010114:3226:12		
№ точки	X	Y
97	929250,86	1655524,48
98	929267,97	1655546,91

99	929234,11	1655573,95
100	929219,03	1655548,16
97	929250,84	1655524,48
Земельный участок с условным номером 41:09:0010114:3226:13		
№ точки	X	Y
101	929203,02	1655523,21
102	929219,03	1655548,16
103	929182,79	1655573,19
104	929170,63	1655546,21
101	929203	1655523,21
Земельный участок с условным номером 41:09:0010114:3226:14		
№ точки	X	Y
105	929219,03	1655548,16
106	929234,11	1655573,95
107	929192,44	1655600,56
108	929182,79	1655573,19
105	929219,03	1655548,16
Земельный участок с условным номером 41:09:0010114:3226:15		
№ точки	X	Y
109	929170,63	1655546,21
110	929182,79	1655573,19
111	929147,06	1655593,21
112	929138,73	1655564,56
109	929170,63	1655546,21
Земельный участок с условным номером 41:09:0010114:3226:16		
№ точки	X	Y
113	929182,79	1655573,19
114	929192,44	1655600,56
115	929155,74	1655622,74
116	929147,06	1655593,21
113	929182,79	1655573,19
Земельный участок с условным номером 41:09:0010114:3226:17		
№ точки	X	Y
121	929347,55	1655262,12
122	929372,94	1655330,6
123	929347,16	1655365,73
124	929310,8	1655408,41
125	929276,18	1655443,49
126	929238,62	1655477,53
127	929174,21	1655526,17
128	929159,5	1655535,87
129	929129,17	1655554,18
130	929117,22	1655509,08
131	929120	1655506,95
132	929124,34	1655523,36
133	929168,57	1655510,41
134	929159,52	1655476,75
135	929242,68	1655454,36
136	929223,16	1655381,83
137	929254,22	1655370,17
138	929302,82	1655357,17
139	929291,01	1655321,16
140	929280,11	1655280,3

121	929347,55	1655262,12
Земельный участок с условным номером 41:09:0010114:3226:19		
№ точки	X	Y
145	929411,43	1655434,41
146	929420,04	1655457,6
147	929435,78	1655502,22
148	929456,75	1655561,67
149	929165,1	1655679,22
150	929153,79	1655640,36
151	929189,08	1655620,81
152	929264,98	1655571,08
153	929318,74	1655529,71
154	929374,38	1655476,02
145	929411,43	1655434,41
Земельный участок с условным номером 41:09:0010114:3226:20		
№ точки	X	Y
155	929113,72	1655540,74
156	929117,3	1655549,49
157	929077,77	1655559,04
158	929075,84	1655549,72
155	929113,72	1655540,74
Земельный участок с условным номером 41:09:0010114:3226:21		
№ точки	X	Y
159	929123,44	1655573,28
160	929148,96	1655661,86
161	929133,69	1655666,61
162	929108,06	1655577,88
159	929123,44	1655573,28
Земельный участок с условным номером 41:09:0010114:3226:22		
№ точки	X	Y
163	929109,45	1655603,32
164	929109,85	1655604,38
165	929119,05	1655636,76
166	929119,36	1655637,91
167	929118,46	1655639,82
168	929117,07	1655640,74
169	929115,56	1655641,01
170	929114,1	1655640,57
171	929112,87	1655639,46
172	929110,13	1655629,82
173	929103,18	1655605,61
174	929103,09	1655603,79
175	929103,84	1655602,73
176	929105,25	1655601,81
177	929106,8	1655601,42
178	929108,21	1655601,99
163	929109,45	1655603,32
Земельный участок с условным номером 41:09:0010114:3226:23		
№ точки	X	Y
179	929110,71	1655560,12
180	929114,34	1655560,1
181	929114,34	1655560,1

182	929116,11	1655560,89
183	929117,49	1655563,45
184	929117,78	1655565,81
185	929116,51	1655568,96
186	929115,03	1655570,43
187	929111,3	1655571,81
188	929101,36	1655574,57
189	929106,59	1655592,81
190	929106,7	1655594,8
191	929106,2	1655596,65
192	929104,88	1655598,19
193	929103,01	1655599,08
194	928997,9	1655629,22
195	928995,78	1655629,35
196	928993,84	1655628,72
197	928992,4	1655627,41
198	928991,56	1655625,71
199	928986,61	1655608,46
200	928973,29	1655612,24
201	928971,88	1655612,29
202	928970,05	1655611,77
203	928968,54	1655610,27
204	928965,12	1655599,51
205	928964,97	1655597,77
206	928965,63	1655595,79
207	928966,75	1655594,4
179	929110,71	1655560,12
Земельный участок с условным номером 41:09:0010114:3226:24		
№ точки	X	Y
208	929100,47	1655609,1
209	929108,38	1655637,16
210	929108,59	1655639,05
211	929107,64	1655642,07
212	929105,63	1655643,75
213	929053,68	1655658,9
214	929051,87	1655658,83
215	929049,59	1655657,96
216	929048,15	1655656,54
217	929047	1655654,79
218	929039	1655626,67
219	929038,91	1655625,47
220	929039,11	1655623,88
221	929039,57	1655622,46
222	929040,56	1655621,04
223	929041,95	1655620,05
224	929094,35	1655604,97
225	929097,03	1655605,39
226	929098,98	1655606,68
208	929100,47	1655609,1
Земельный участок с условным номером 41:09:0010114:3226:25		
№ точки	X	Y
227	929143,22	1655665,39
228	929144,97	1655665,75
229	929146,39	1655666,66
230	929147,59	1655668,12
231	929148,1	1655669,54

232	929148,28	1655671,76
233	929147,92	1655673,26
234	929146,94	1655674,82
235	929145,56	1655676,2
236	929122,39	1655685,6
237	929121,3	1655685,86
238	929119,85	1655685,78
239	929118,76	1655685,6
240	929117,05	1655684,66
241	929114,9	1655682,18
242	929114,43	1655680,76
243	929040,47	1655709,89
244	929041,3	1655713,73
245	929040,8	1655716,75
246	929038,63	1655719,42
247	929010,87	1655730,13
248	929007,02	1655731,14
249	929002,5	1655728,79
250	928998,49	1655715,24
251	928999,16	1655712,06
252	929001	1655709,72
253	929015,05	1655705,54
254	929007,71	1655680,89
255	929008,15	1655677,49
256	929009,57	1655675,4
257	929116,64	1655644,59
258	929117,8	1655644,41
259	929119,81	1655644,8
260	929121,66	1655646,14
261	929122,31	1655647,02
262	929128,65	1655669,64
263	929141,52	1655665,73
227	929143,22	1655665,39
Земельный участок с условным номером 41:09:0010114:3226:26		
№ точки	X	Y
264	929075,84	1655549,72
265	929077,77	1655559,04
266	929005,61	1655576,47
267	929003,84	1655566,79
264	929075,84	1655549,72
Земельный участок с условным номером 41:09:0010114:3226:27		
№ точки	X	Y
268	929003,84	1655566,79
269	929005,61	1655576,47
270	928969,89	1655585,28
271	928965,53	1655567,63
272	928843,63	1655597,96
273	928840,39	1655583,91
274	928907,34	1655566,64
275	928989,5	1655545,43
276	928996,3	1655568,58
269	929003,84	1655566,79
Земельный участок с условным номером 41:09:0010114:3226:28		
№ точки	X	Y
277	928965,53	1655567,63

278	928969,89	1655585,28
279	928847,49	1655614,62
280	928843,63	1655597,96
277	928965,53	1655567,63
Земельный участок с условным номером 41:09:0010114:3226:29		
№ точки	X	Y
281	928983,86	1655614,44
282	929008,34	1655701,54
283	928998,19	1655704,46
284	928973,29	1655617,39
281	928983,86	1655614,44
Земельный участок с условным номером 41:09:0010114:3226:30		
	928956.11	1655596.91
	928957.55	1655597.58
	928959.68	1655599.60
	928967.14	1655626.43
	928967.30	1655629.11
	928967.06	1655630.44
	928965.19	1655631.92
	928916.32	1655646.04
	928907.08	1655608.47
	928956.11	1655596.91
Земельный участок с условным номером 41:09:0010114:3226:31		
№ точки	X	Y
285	928971,79	1655638,92
286	928981,67	1655674,36
287	928981,83	1655676,89
288	928980,41	1655679,18
289	928978,27	1655680,45
290	928936,21	1655692,77
291	928933,8	1655693,79
292	928919,43	1655706,6
293	928916,85	1655706,82
294	928914,2	1655705,43
295	928913,12	1655703,25
296	928900,56	1655659,51
297	928900,51	1655656,81
298	928901,82	1655654,49
299	928904,13	1655653,05
300	928965,41	1655635,34
301	928968,31	1655635,51
302	928970,37	1655636,78
285	928971,79	1655638,92
Земельный участок с условным номером 41:09:0010114:3226:32		
№ точки	X	Y
303	928985,73	1655688,51
304	928997,71	1655730,96
305	928997,87	1655733,81
306	928996,61	1655736,96
307	928990,14	1655739,49
308	928987,46	1655738,38
309	928985,41	1655735,23
310	928950,71	1655749,43
311	928951,35	1655752,6

312	928950,22	1655755,04
313	928948,22	1655756,51
314	928922,58	1655766,81
315	928919,92	1655767,02
316	928917,44	1655765,91
317	928916,02	1655763,63
318	928855,88	1655780,75
319	928856,11	1655783,65
320	928854,96	1655786,39
321	928822,87	1655796,06
322	928818,53	1655794,61
323	928817,32	1655789,19
324	928818,65	1655786,65
325	928832,99	1655781,71
326	928821,9	1655744,92
327	928823,11	1655741,66
328	928824,79	1655740,57
329	928917,87	1655714,02
330	928938	1655696,65
331	928979,05	1655684,82
332	928982,26	1655684,73
333	928984,15	1655686,15
303	928985,73	1655688,51
Земельный участок с условным номером 41:09:0010114:3226:33		
№ точки	X	Y
334	928985,41	1655735,23
335	928987,49	1655739,88
336	928952,58	1655754,16
337	928950,71	1655749,43
334	928985,41	1655735,23
Земельный участок с условным номером 41:09:0010114:3226:34		
№ точки	X	Y
338	928989,03	1655745,09
339	928991,07	1655749,36
340	928933,13	1655772,71
341	928931,2	1655768
338	928989,03	1655745,09
Земельный участок с условным номером 41:09:0010114:3226:35		
№ точки	X	Y
342	928907,08	1655608,47
343	928916,32	1655646,03
344	928867,05	1655659,9
345	928865,18	1655658,89
346	928855,25	1655625,19
347	928855,25	1655622,31
348	928857,67	1655620,18
342	928907,08	1655608,47
Земельный участок с условным номером 41:09:0010114:3226:36		
№ точки	X	Y
349	928895,31	1655657,27
350	928909,66	1655707,28
351	928909,71	1655709,85
352	928908,4	1655712,24
353	928906,18	1655713,53

354	928866,66	1655724,82
355	928864,62	1655724,78
356	928863,06	1655724,26
357	928861,14	1655722,19
358	928847,28	1655674,01
359	928847,83	1655670,67
360	928849,58	1655668,87
361	928850,83	1655668,25
362	928892,28	1655656,43
363	928894,19	1655656,48
349	928895,31	1655657,27
Земельный участок с условным номером 41:09:0010114:3226:37		
№ точки	X	Y
364	928843,82	1655674,35
365	928857,61	1655723,63
366	928857,6	1655724,83
367	928856,9	1655726,59
368	928854,03	1655728,85
369	928823,64	1655737,25
370	928822,03	1655737,15
371	928819,12	1655735,19
372	928804,83	1655685,57
373	928805,73	1655682,51
374	928808,15	1655680,34
375	928838,79	1655671,78
376	928842,16	1655672,59
364	928843,82	1655674,35
Земельный участок с условным номером 41:09:0010114:3226:38		
№ точки	X	Y
377	928791,24	1655657,27
378	928825,74	1655777,56
379	928815,49	1655780,42
380	928781,04	1655660,26
377	928791,24	1655657,27
Земельный участок с условным номером 41:09:0010114:3226:39		
№ точки	X	Y
381	928848,1	1655622,45
382	928850,03	1655623,56
383	928851,83	1655626,23
384	928860,68	1655656,96
385	928860,6	1655659,63
386	928859,29	1655661,8
387	928857,09	1655663,11
388	928807,1	1655677,42
389	928804,71	1655677,35
390	928802	1655675,35
391	928794,58	1655650,62
392	928782,47	1655654,17
393	928778,28	1655653,39
394	928775,96	1655650,68
395	928774,61	1655645,96
396	928774,55	1655643,2
397	928775,4	1655641,17
398	928776,45	1655639,96
399	928777,75	1655639,14

381	928848,1	1655622,45
Земельный участок с условным номером 41:09:0010114:3226:40		
№ точки	X	Y
400	928838,39	1655576,88
401	928840,39	1655583,91
402	928843,63	1655597,96
403	928847,49	1655614,62
404	928803,88	1655625,2
405	928794,23	1655588,01
400	928838,39	1655576,88
Земельный участок с условным номером 41:09:0010114:3226:41		
№ точки	X	Y
424	929119,09	1655558,12
425	929123,44	1655573,28
426	929148,96	1655661,86
427	929155	1655683,29
428	928991,07	1655749,36
429	928933,13	1655772,71
430	928815,26	1655820,22
431	928767,75	1655641,52
432	928777,76	1655639,14
433	928848,1	1655622,45
434	928857,67	1655620,18
435	928907,05	1655608,47
436	928956,11	1655596,91
437	928966,75	1655594,4
438	929110,71	1655560,12
424	929119,09	1655558,12
вкрапленный земельный участок		
439	929113,72	1655540,74
440	929117,3	1655549,49
441	929077,77	1655559,04
442	929075,84	1655549,72
439	929113,72	1655540,74
443	929123,44	1655573,28
444	929148,96	1655661,86
445	929133,69	1655666,61
446	929108,06	1655577,88
443	929123,44	1655573,28
вкрапленный земельный участок		
447	929109,45	1655603,32
448	929109,85	1655604,38
449	929119,05	1655636,76
450	929119,36	1655637,91
451	929118,46	1655639,82
452	929117,07	1655640,74
453	929115,56	1655641,01
454	929114,1	1655640,57
455	929112,87	1655639,46
456	929110,13	1655629,82
457	929103,18	1655605,61
458	929103,09	1655603,79
459	929103,84	1655602,73
460	929105,25	1655601,81
461	929106,8	1655601,42
462	929108,21	1655601,99

447	929109,45	1655603,32
вкрапленный земельный участок		
463	929110,71	1655560,12
464	929114,34	1655560,1
465	929114,34	1655560,1
466	929116,11	1655560,89
467	929117,49	1655563,45
468	929117,78	1655565,81
469	929116,51	1655568,96
470	929115,03	1655570,43
471	929111,3	1655571,81
472	929101,36	1655574,57
473	929106,59	1655592,81
474	929106,7	1655594,8
475	929106,2	1655596,65
476	929104,88	1655598,19
477	929103,01	1655599,08
478	928997,9	1655629,22
479	928995,78	1655629,35
480	928993,84	1655628,72
481	928992,4	1655627,41
482	928991,56	1655625,71
483	928986,61	1655608,46
484	928973,29	1655612,24
485	928971,88	1655612,29
486	928970,05	1655611,77
487	928968,54	1655610,27
488	928965,12	1655599,51
489	928964,97	1655597,77
490	928965,63	1655595,79
491	928966,75	1655594,4
463	929110,71	1655560,12
вкрапленный земельный участок		
492	929100,47	1655609,1
493	929108,38	1655637,16
494	929108,59	1655639,05
495	929107,64	1655642,07
496	929105,63	1655643,75
497	929053,68	1655658,9
498	929051,87	1655658,83
499	929049,59	1655657,96
500	929048,15	1655656,54
501	929047	1655654,79
502	929039	1655626,67
503	929038,91	1655625,47
504	929039,11	1655623,88
505	929039,57	1655622,46
506	929040,56	1655621,04
507	929041,95	1655620,05
508	929094,35	1655604,97
509	929097,03	1655605,39
510	929098,98	1655606,68
492	929100,47	1655609,1
вкрапленный земельный участок		
511	928965,53	1655567,63
512	928969,89	1655585,28
513	928847,49	1655614,62
514	928843,63	1655597,96

511	928965,53	1655567,63
вкрапленный земельный участок		
515	928983,86	1655614,44
516	929008,34	1655701,54
517	928998,19	1655704,46
518	928973,29	1655617,39
515	928983,86	1655614,44
вкрапленный земельный участок		
519	928971,79	1655638,92
520	928981,67	1655674,36
521	928981,83	1655676,89
522	928980,41	1655679,18
523	928978,27	1655680,45
524	928936,21	1655692,77
525	928933,8	1655693,79
526	928919,43	1655706,6
527	928916,85	1655706,82
528	928914,2	1655705,43
529	928913,12	1655703,25
530	928900,56	1655659,51
531	928900,51	1655656,81
532	928901,82	1655654,49
533	928904,13	1655653,05
534	928965,41	1655635,34
535	928968,31	1655635,51
536	928970,37	1655636,78
519	928971,79	1655638,92
вкрапленный земельный участок		
537	928985,73	1655688,51
538	928997,71	1655730,96
539	928997,87	1655733,81
540	928996,61	1655736,96
541	928990,14	1655739,49
542	928987,46	1655738,38
543	928985,41	1655735,23
544	928950,71	1655749,43
545	928951,35	1655752,6
546	928950,22	1655755,04
547	928948,22	1655756,51
548	928922,58	1655766,81
549	928919,92	1655767,02
550	928917,44	1655765,91
551	928916,02	1655763,63
552	928855,88	1655780,75
553	928856,11	1655783,65
554	928854,96	1655786,39
555	928822,87	1655796,06
556	928818,53	1655794,61
557	928817,32	1655789,19
558	928818,65	1655786,65
559	928832,99	1655781,71
560	928821,9	1655744,92
561	928823,11	1655741,66
562	928824,79	1655740,57
563	928917,87	1655714,02
564	928938	1655696,65
565	928979,05	1655684,82
566	928982,26	1655684,73

567	928984,15	1655686,15
537	928985,73	1655688,51
вкрапленный земельный участок		
568	928985,41	1655735,23
569	928987,49	1655739,88
570	928952,58	1655754,16
571	928950,71	1655749,43
568	928985,41	1655735,23
вкрапленный земельный участок		
572	928989,03	1655745,09
573	928991,07	1655749,36
574	928933,13	1655772,71
575	928931,2	1655768
572	928989,03	1655745,09
вкрапленный земельный участок		
576	928907,08	1655608,47
577	928916,32	1655646,03
578	928867,05	1655659,9
579	928865,18	1655658,89
580	928855,25	1655625,19
581	928855,25	1655622,31
582	928857,67	1655620,18
576	928907,08	1655608,47
вкрапленный земельный участок		
583	928895,31	1655657,27
584	928909,66	1655707,28
585	928909,71	1655709,85
586	928908,4	1655712,24
587	928906,18	1655713,53
588	928866,66	1655724,82
589	928864,62	1655724,78
590	928863,06	1655724,26
591	928861,14	1655722,19
592	928847,28	1655674,01
593	928847,83	1655670,67
594	928849,58	1655668,87
595	928850,83	1655668,25
596	928892,28	1655656,43
597	928894,19	1655656,48
583	928895,31	1655657,27
вкрапленный земельный участок		
598	928843,82	1655674,35
599	928857,61	1655723,63
600	928857,6	1655724,83
601	928856,9	1655726,59
602	928854,03	1655728,85
603	928823,64	1655737,25
604	928822,03	1655737,15
605	928819,12	1655735,19
606	928804,83	1655685,57
607	928805,73	1655682,51
608	928808,15	1655680,34
609	928838,79	1655671,78
610	928842,16	1655672,59
598	928843,82	1655674,35
вкрапленный земельный участок		
611	928791,24	1655657,27
612	928825,74	1655777,56

613	928815,49	1655780,42
614	928781,04	1655660,26
611	928791,24	1655657,27
вкрапленный земельный участок		
615	928848,1	1655622,45
616	928850,03	1655623,56
617	928851,83	1655626,23
618	928860,68	1655656,96
619	928860,6	1655659,63
620	928859,29	1655661,8
621	928857,09	1655663,11
622	928807,1	1655677,42
623	928804,71	1655677,35
624	928802	1655675,35
625	928794,58	1655650,62
626	928782,47	1655654,17
627	928778,28	1655653,39
628	928775,96	1655650,68
629	928774,61	1655645,96
630	928774,55	1655643,2
631	928775,4	1655641,17
632	928776,45	1655639,96
633	928777,75	1655639,14
615	928848,1	1655622,45
Земельные участки, образуемые путем раздела земельного участка с кадастровым номером 41:09:0010114:10		
Земельный участок с условным номером 41:09:0010114:10:1		
№ точки	X	Y
1	928881,57	1655443,87
2	928886,69	1655464,36
3	928894,69	1655462,95
4	928879,40	1655467,18
5	928850,04	1655475,32
6	928842,87	1655477,31
7	928836,10	1655451,15
8	928874,82	1655441,54
9	928875,46	1655445,11
1	928881,57	1655443,87
Земельный участок с условным номером 41:09:0010114:10:2		
№ точки	X	Y
1	928876,74	1655452,27
2	928880,43	1655465,47
3	928894,69	1655462,95
4	928879,4	1655467,18
5	928850,04	1655475,32
6	928845,88	1655459,22
1	928876,74	1655452,27

Таблица 5

Земельный участок, образуемый путем перераспределения земельного участка с кадастровым номером 41:09:0010114:16 с землями государственной собственности		
Земельный участок с условным номером 252		
№ точки	X	Y

1	928665,49	1655242,64
2	928674,37	1655272,69
3	928656,74	1655278,23
4	928648,58	1655251,4
5	928647,52	1655248,19
1	928665,49	1655242,64

Таблица 6

Земельный участок, образуемый путем перераспределения земельного участка с условным номером 41:09:0010114:4204 с землями государственной собственности		
Земельный участок с условным номером 254		
№ точки	X	Y
1	928858,58	1655073,29
2	928860,83	1655081
3	928863,09	1655080,34
4	928873,02	1655114,23
5	928873,64	1655116,36
6	928895,8	1655191,98
7	928812,69	1655211,92
8	928810,91	1655212,35
9	928783,79	1655093,23
1	928858,58	1655073,29
Земельный участок, образуемый путем перераспределения земельного участка с условным номером 41:09:0010114:4205 с землями государственной собственности		
Земельный участок с условным номером 255		
№ точки	X	Y
1	928895,80	1655191,98
2	928896,47	1655194,27
3	928896,88	1655195,68
4	928907,08	1655232,78
5	928920,56	1655281,79
6	928840,01	1655304,09
7	928833,93	1655305,77
8	928818,88	1655247,40
9	928810,91	1655212,35
10	928812,69	1655211,92
1	928895,80	1655191,98
Земельный участок, образуемый путем перераспределения земельного участка с условным номером 41:09:0010114:4206 с землями государственной собственности		
Земельный участок с условным номером 256		
№ точки	X	Y
1	928783,79	1655093,23
2	928810,91	1655212,35
3	928818,88	1655247,4
4	928833,93	1655305,77
5	928840,01	1655304,09
6	928920,56	1655281,79
7	928926,41	1655303,07
8	928845,21	1655325,59

9	928833,09	1655328,97
10	928813,09	1655267,97
11	928792,04	1655182,45
12	928787,11	1655179,03
13	928765,41	1655096,95
1	928783,79	1655093,23
Земельный участок, образуемый путем перераспределения земельного участка с условным номером 41:09:0010114:194 с землями государственной собственности		
Земельный участок с условным номером 258		
1	928590,96	1655279,38
2	928593,67	1655290,49
3	928595,13	1655296,44
4	928598,25	1655309,13
5	928599,68	1655314,94
6	928606,88	1655344,19
7	928578,32	1655351,38
8	928523,22	1655363,24
9	928515,47	1655362,13
10	928482,83	1655320,57
11	928471,74	1655289,39
12	928472,30	1655283,22
13	928478,24	1655280,14
14	928524,79	1655276,00
15	928527,66	1655287,49
16	928528,81	1655292,15
17	928540,60	1655289,28
1	928590,96	1655279,38

4. Материалы по обоснованию проекта межевания территории

4.1. Текстовая часть (Пояснительная записка)

Территория проектирования располагается в кадастровом квартале 41:09:0010114 Усть-Камчатского сельского поселения с учетом существующей застройки.

На проектируемой территории расположены ранее учтенные земельные участки и объекты капитального строительства. Информация о текущей кадастровой ситуации на местности отражена на основании кадастрового плана территории квартала 41:09:0010114.

В границах проектируемой территории отсутствуют особо охраняемые природные территории; территории объектов культурного наследия; лесничества, лесопарки, участковые лесничества, лесные кварталы, лесотаксационные выделы или части лесотаксационных выделов.

5. Графические материалы

5.1. Чертеж межевания территории М 1:1000

На чертеже межевания территории отображаются:

- 1) границы планируемых существующих элементов планировочной структуры;
- 2) красные линии, утверждаемые в составе проекта межевания территории;
- 3) линии отступа от красных линий в целях определения мест допустимого размещения зданий, строений, сооружений;
- 4) границы образуемых и (или) изменяемых земельных участков, условные номера образуемых земельных участков, в том числе в отношении которых предполагаются их резервирование и (или) изъятие для государственных или муниципальных нужд;
- 5) границы зон действующих публичных сервитутов;
- 6) иные обозначения.

Согласно ст. 43 Градостроительный Кодекс Российской Федерации, материалы по обоснованию проекта межевания территории включают в себя чертежи, на которых отображаются:

- 1) границы существующих земельных участков;
- 2) границы зон с особыми условиями использования территорий;
- 3) местоположение существующих объектов капитального строительства;

Графические материалы



Проект межевания территории в границах территории кадастрового квартала 41:09:0010114 населенного пункта
г.Усть-Камчатск Усть-Камчатского сельского поселения (п. Новый).
Чертеж межевания территории М.1:1000



[illegible]



Проект межевания территории в границах территории кадастрового квартала 4109/0010114 населенного пункта п. Усть-Камчатск Усть-Камчатского сельского поселения (мкр.Погодный),
Цертеж межевания территории М.1:10000

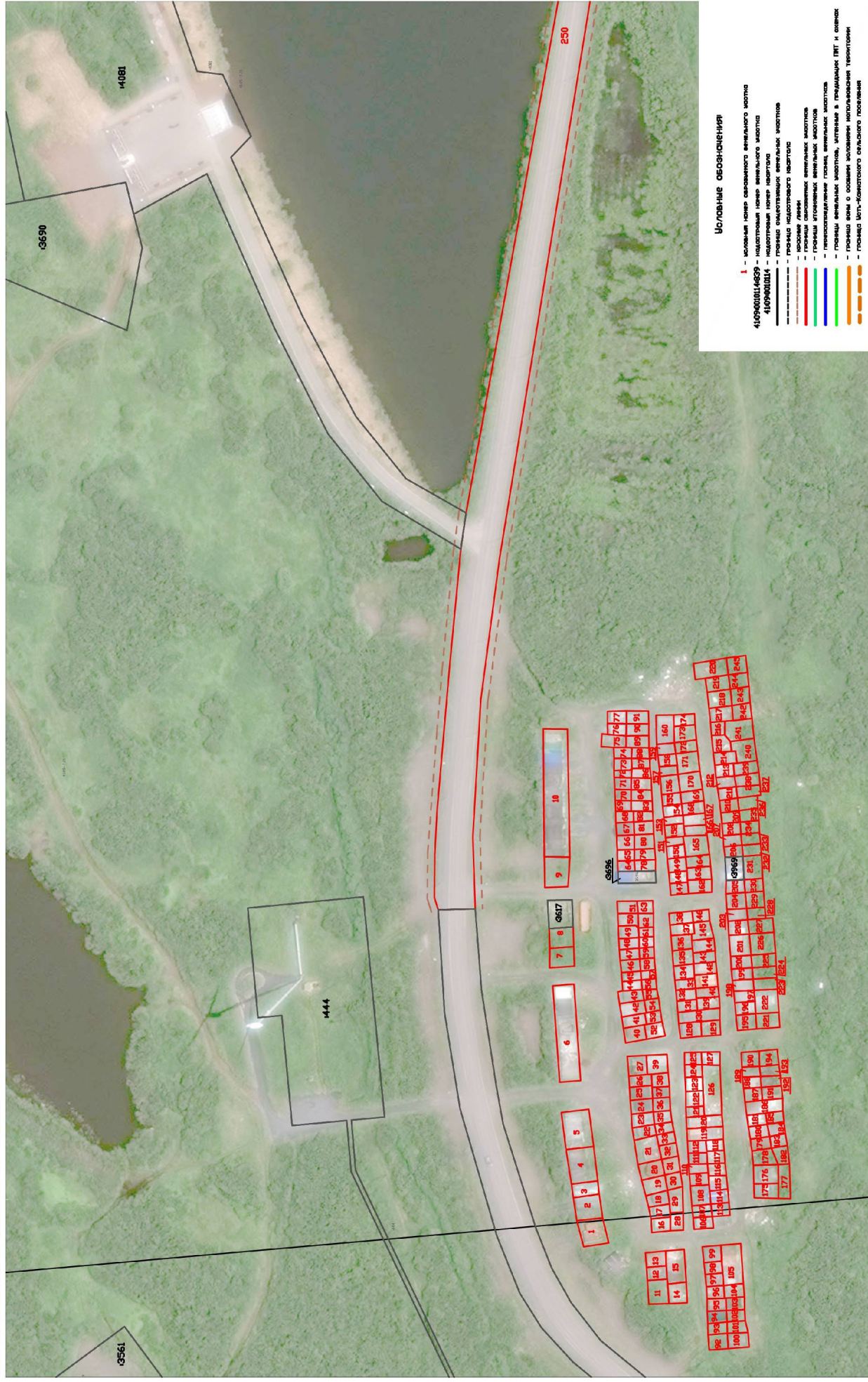



Проект межевания территории в границах территории кадастрового квартала 41:09:0010114 населенного пункта п. Усть-Каминское Усть-Каминского сельского поселения (мкр.Погодний),
Церх нехвения территории М.1:1000



Проект межевания территории в границах территории кадастрового квартала 4109/0010114 населенного пункта п. Усть-Камисток Усть-Камистского сельского поселения (мкр. Погодный),
Цертеж межевания территории М11000



Проект межевания территории в границах территории кадастрового квартала 410900010114 населенного пункта п. Усть-Камчатск Усть-Камчатского сельского поселения (мкр.Погодный),
Цертеж межевания территории М.1:1000

